

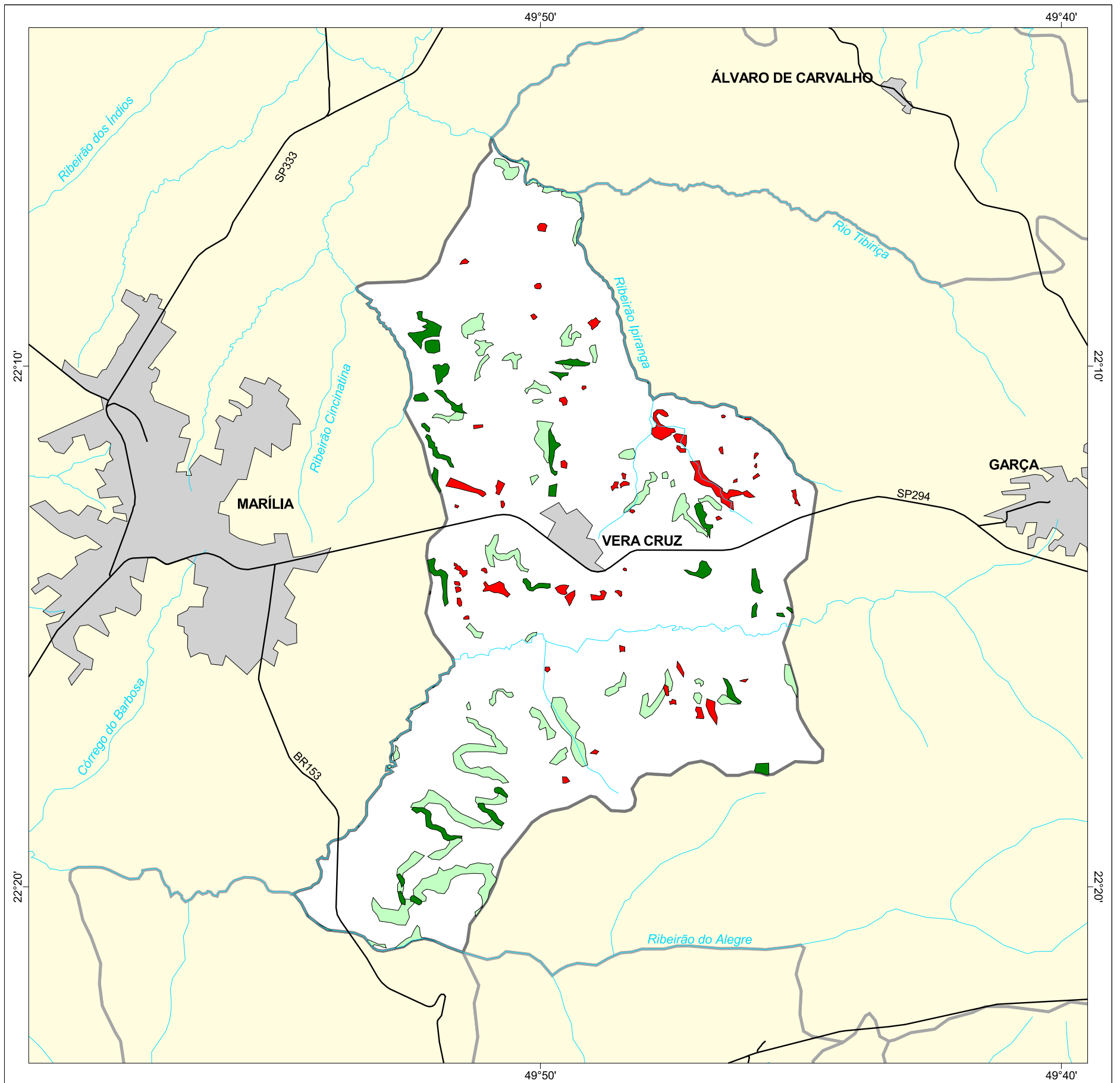

# MAPA FLORESTAL DOS MUNICÍPIOS DO ESTADO DE SÃO PAULO

## VERA CRUZ



### cobertura vegetal

- mata
- capoeira
- cerrado
- cerradão
- campo cerrado
- campo
- vegetação de várzea
- mangue
- restinga
- vegetação não identificada
- reflorestamento

- curso d'água
- represa
- limite municipal
- vias de circulação
- área urbana
- Unidade de Conservação

Cobertura Vegetal	área (ha)	% *
mata	467,98	1,86
capoeira	1.314,63	5,22
vegetação de várzea	0,10	0,00
<b>TOTAL</b>	<b>1.782,71</b>	<b>7,07</b>
reflorestamento	369,62	1,72

\* (em relação a área do município)  
área do município: 25.200 ha

### Localização no Estado de São Paulo Unidades de Gerenciamento dos Recursos Hídricos

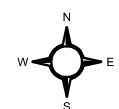

1:160.000

0 1 km



SECRETARIA DO  
MEIO AMBIENTE

