

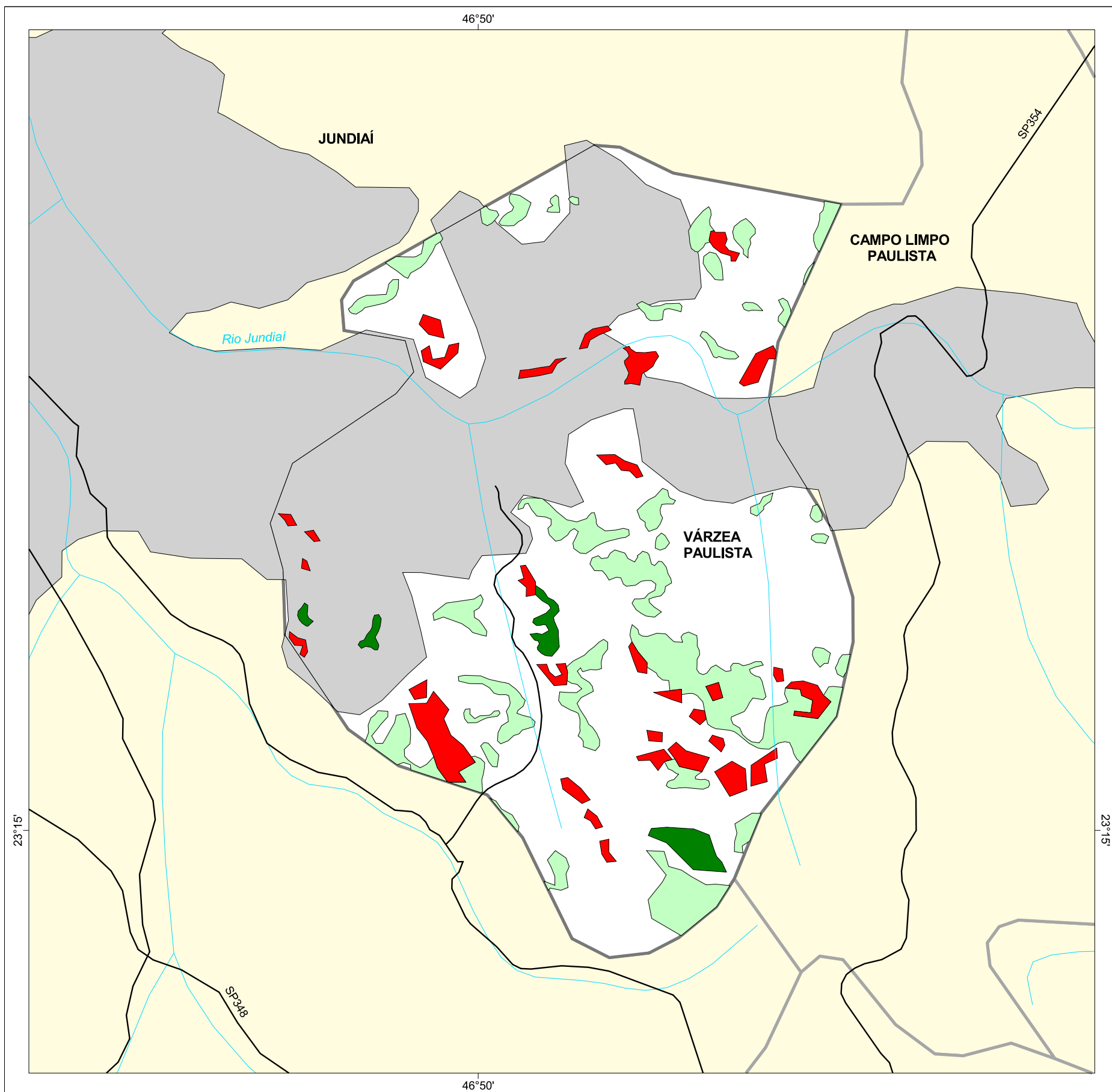

MAPA FLORESTAL DOS MUNICÍPIOS DO ESTADO DE SÃO PAULO

VÁRZEA PAULISTA



cobertura vegetal

- mata
- capoeira
- cerrado
- cerradão
- campo cerrado
- campo
- vegetação de várzea
- mangue
- restinga
- vegetação não identificada
- reflorestamento

- curso d'água
- represa
- limite municipal
- vias de circulação
- área urbana
- Unidade de Conservação

Cobertura Vegetal	área (ha)	% *
mata	37,56	1,04
capoeira	365,46	10,15
TOTAL	403,02	11,20
reflorestamento	135,32	3,76

* (em relação a área do município)
área do município: 3.600 ha

Localização no Estado de São Paulo
Unidades de Gerenciamento dos Recursos Hídricos

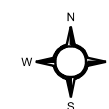

1:50.000



SECRETARIA DO
MEIO AMBIENTE

