

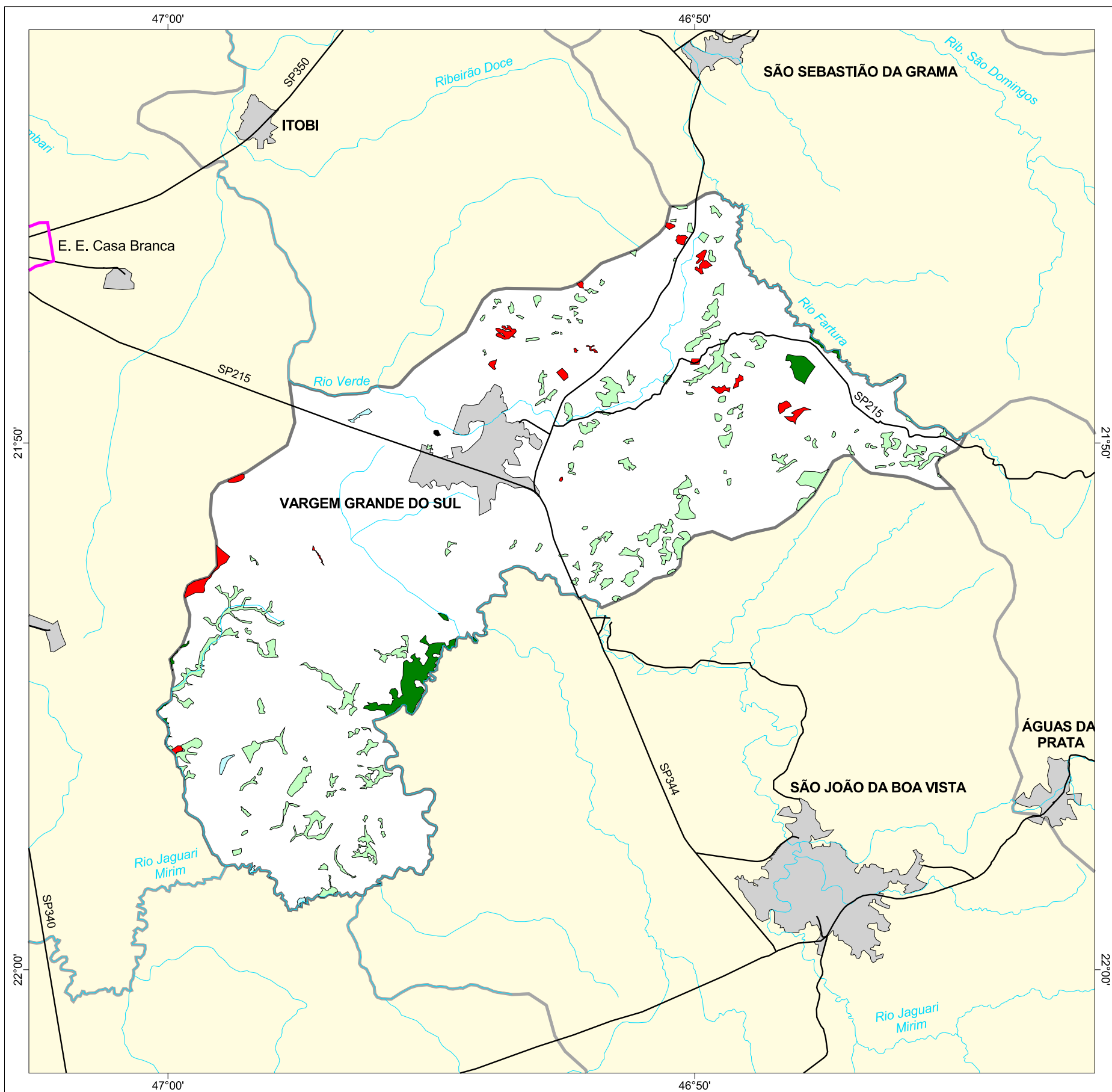

MAPA FLORESTAL DOS MUNICÍPIOS DO ESTADO DE SÃO PAULO

Inventário Florestal do Estado de São Paulo

VARGEM GRANDE DO SUL



cobertura vegetal

- mata
- capoeira
- cerrado
- cerradão
- campo cerrado
- campo
- vegetação de várzea
- mangue
- restinga
- vegetação não identificada
- reflorestamento

- curso d'água
- represa
- limite municipal
- vias de circulação
- área urbana
- Unidade de Conservação

Cobertura Vegetal	área (ha)	% *
mata	275,80	1,03
capoeira	1.310,11	4,91
vegetação de várzea	26,21	0,10
vegetação não classificada	2,91	0,01
TOTAL	1.615,03	6,05
reflorestamento	138,58	0,52

* (em relação a área do município)
área do município: 26.700 ha

Localização no Estado de São Paulo
Unidades de Gerenciamento dos Recursos Hídricos

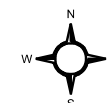

1:160.000

0 1 km



SECRETARIA DO MEIO AMBIENTE

