

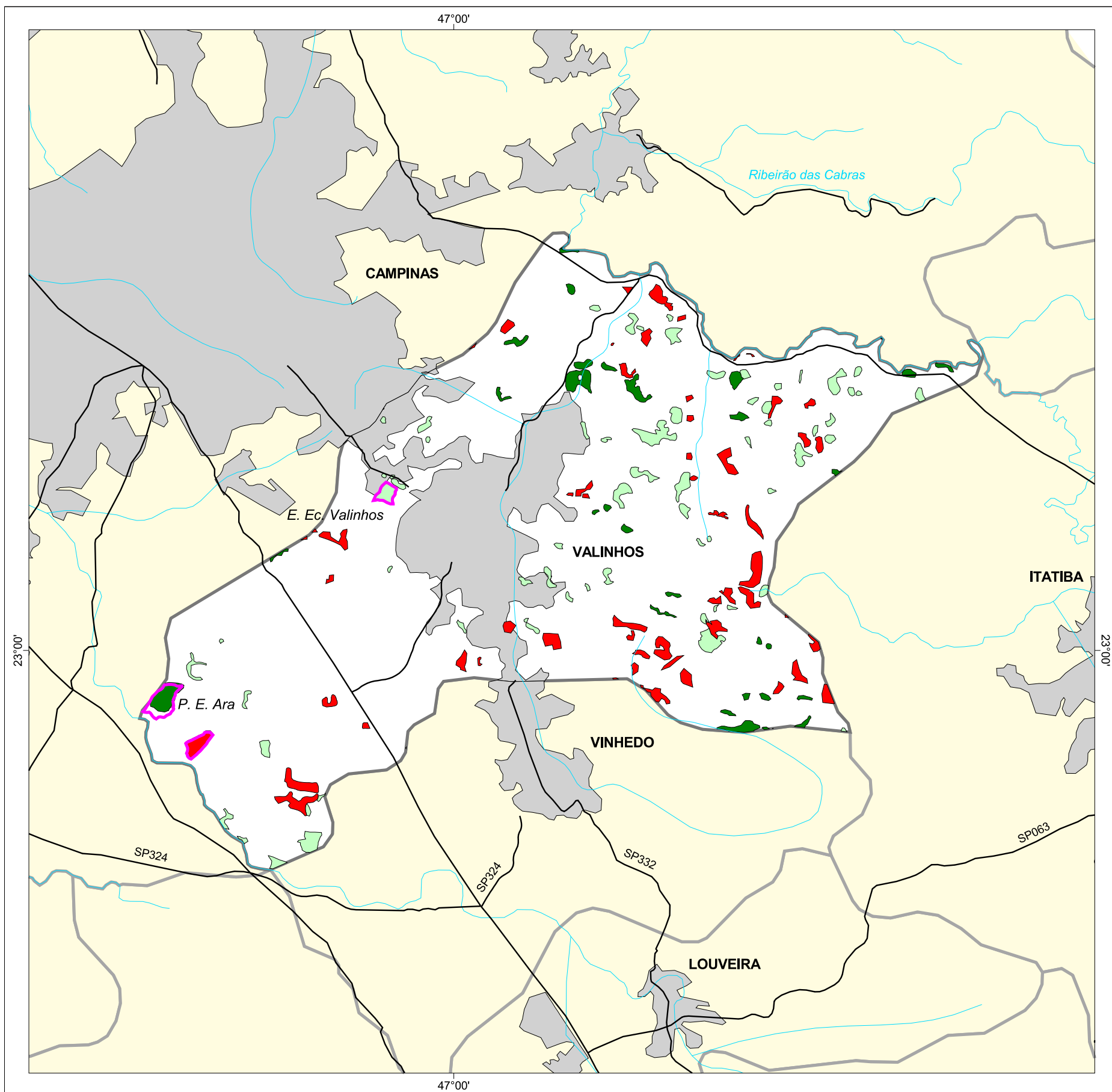

MAPA FLORESTAL DOS MUNICÍPIOS DO ESTADO DE SÃO PAULO

VALINHOS



cobertura vegetal

- mata
- capoeira
- cerrado
- cerradão
- campo cerrado
- campo
- vegetação de várzea
- mangue
- restinga
- vegetação não identificada
- reflorestamento

- curso d'água
- represa
- limite municipal
- vias de circulação
- área urbana
- Unidade de Conservação

Cobertura Vegetal	área (ha)	% *
mata	193,78	1,75
capoeira	366,05	3,30
TOTAL	559,83	5,04
reflorestamento	388,26	3,50

* (em relação a área do município)
área do município: 11.100 ha

Localização no Estado de São Paulo Unidades de Gerenciamento dos Recursos Hídricos

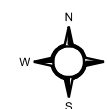

1:120.000

0 1 km



SECRETARIA DO
MEIO AMBIENTE

