

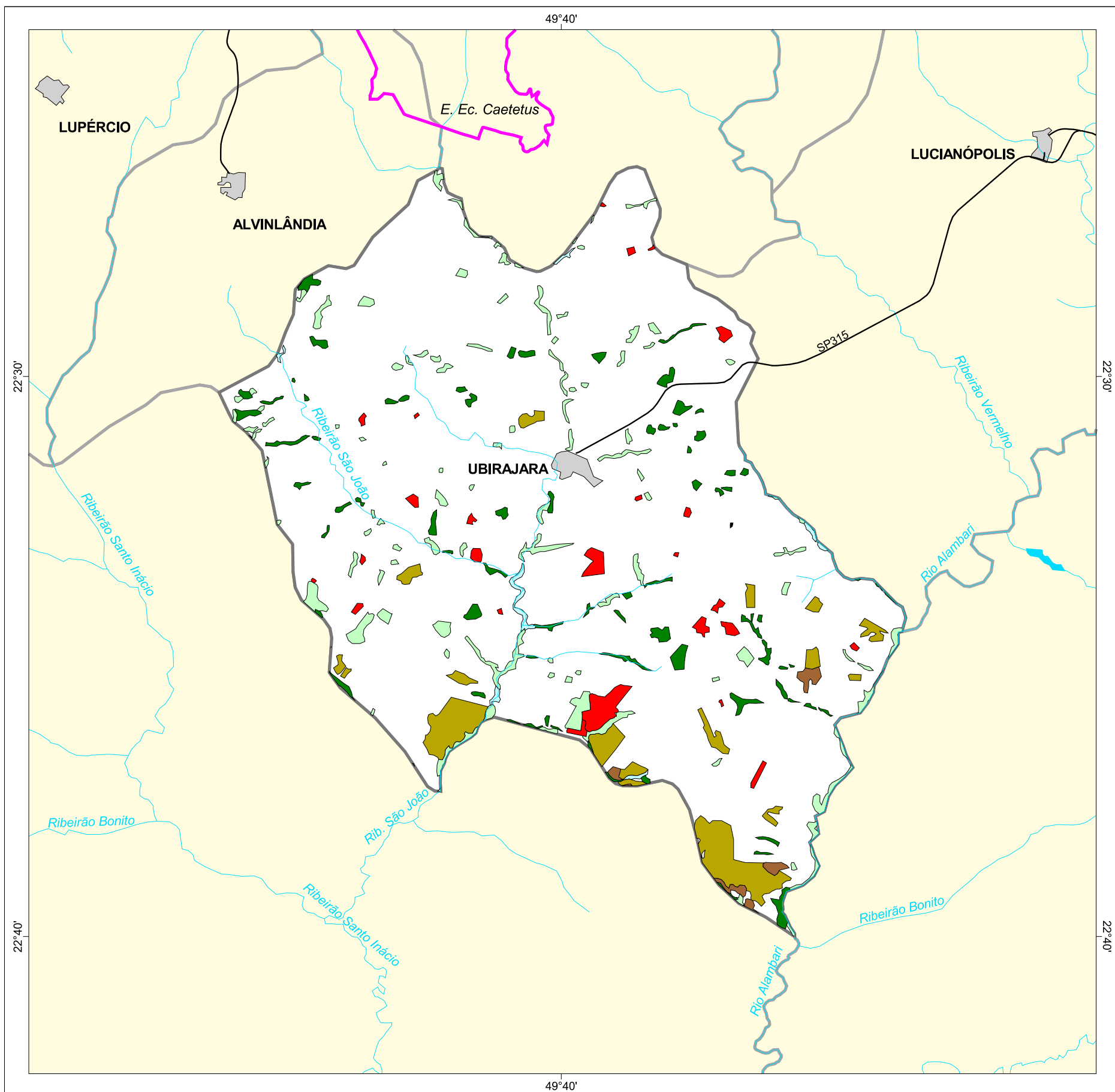

MAPA FLORESTAL DOS MUNICÍPIOS DO ESTADO DE SÃO PAULO

UBIRAJARA



cobertura vegetal

- mata
- capoeira
- cerrado
- cerradão
- campo cerrado
- campo
- vegetação de várzea
- mangue
- restinga
- vegetação não identificada
- reflorestamento

- curso d'água
- represa
- limite municipal
- vias de circulação
- área urbana
- Unidade de Conservação

Cobertura Vegetal	área (ha)	% *
mata	546,72	1,89
capoeira	866,98	3,00
cerrado	799,21	2,77
cerradão	81,53	0,28
vegetação de várzea	75,70	0,26
vegetação não classificada	0,97	0,00
TOTAL	2.371,11	8,20
reflorestamento	314,76	1,09

* (em relação a área do município)
área do município: 28.900 ha

Localização no Estado de São Paulo Unidades de Gerenciamento dos Recursos Hídricos

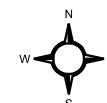

1:150.000

0 1 km



SECRETARIA DO
MEIO AMBIENTE

