

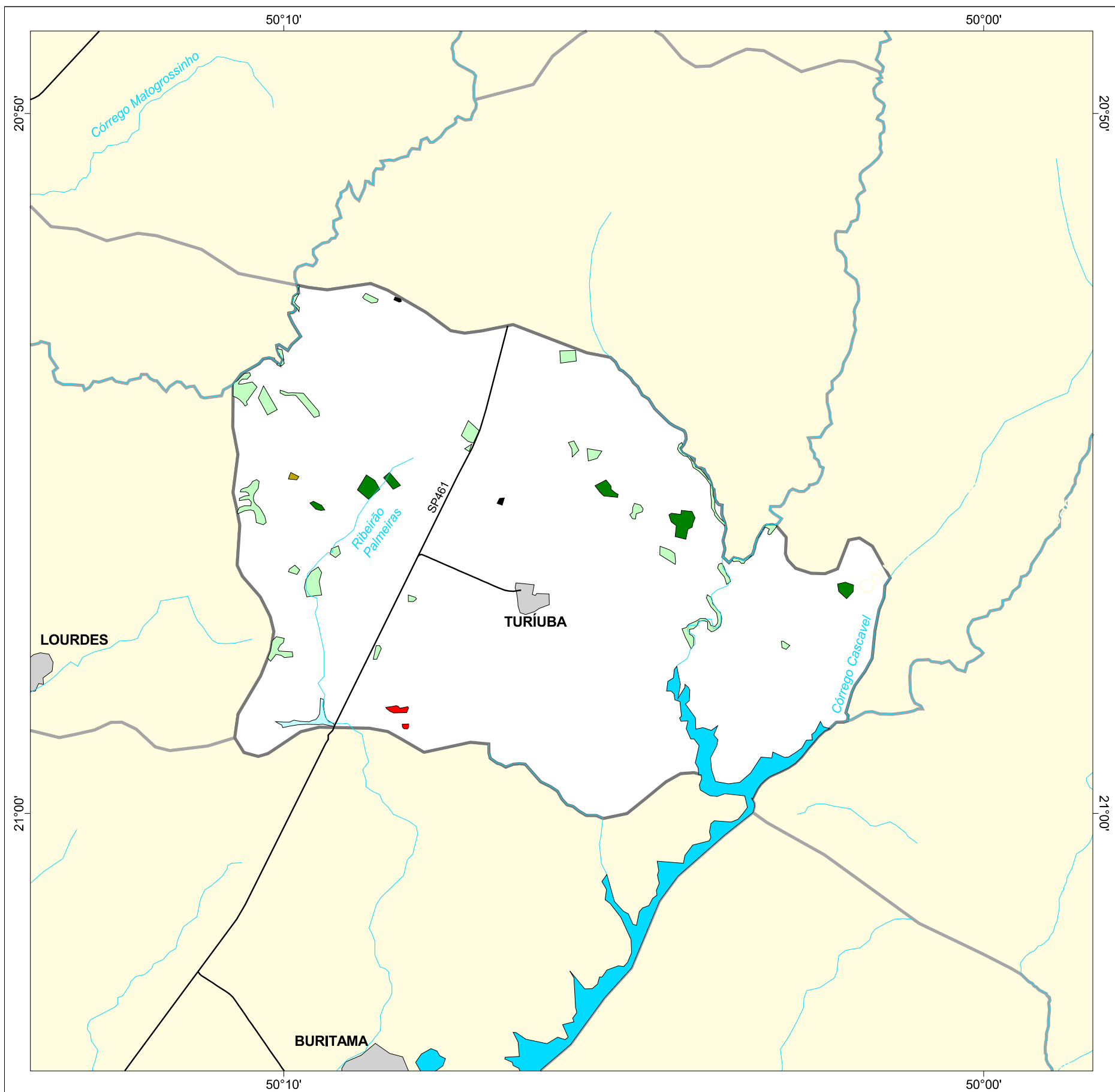

MAPA FLORESTAL DOS MUNICÍPIOS DO ESTADO DE SÃO PAULO

TURIÚBA



cobertura vegetal

- mata
- capoeira
- cerrado
- cerradão
- campo cerrado
- campo
- vegetação de várzea
- mangue
- restinga
- vegetação não identificada
- reflorestamento

- curso d'água
- represa
- limite municipal
- vias de circulação
- área urbana
- Unidade de Conservação

Cobertura Vegetal	área (ha)	% *
mata	86,70	0,68
capoeira	268,95	2,10
cerrado	3,04	0,02
vegetação de várzea	21,53	0,17
vegetação não classificada	3,53	0,03
TOTAL	383,75	3,00
reflorestamento	9,24	0,07

* (em relação a área do município)

área do município: 12.800 ha

Localização no Estado de São Paulo Unidades de Gerenciamento dos Recursos Hídricos

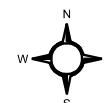

1:120.000

0 1 km



SECRETARIA DO
MEIO AMBIENTE

