

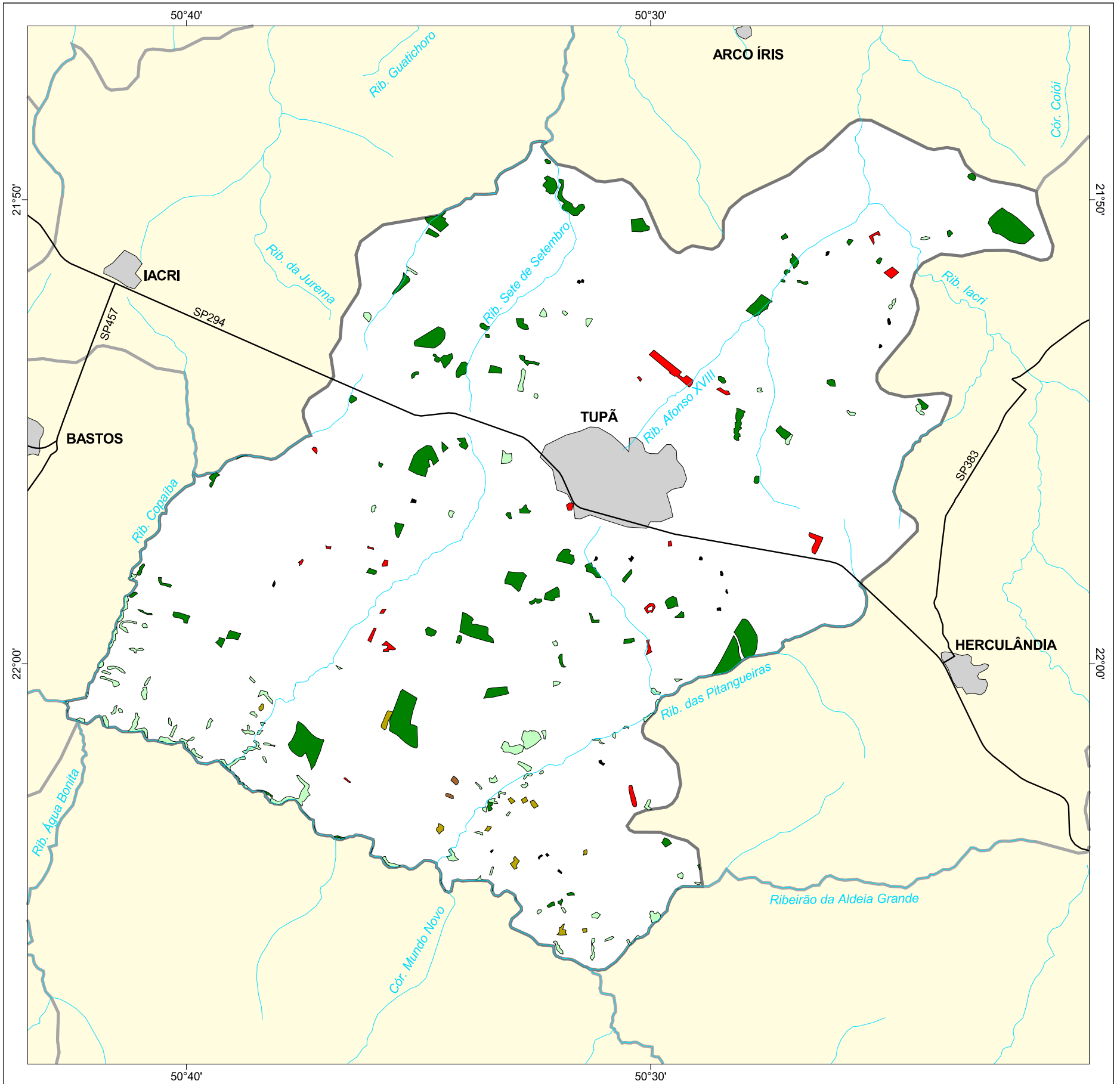

# MAPA FLORESTAL DOS MUNICÍPIOS DO ESTADO DE SÃO PAULO

## TUPÃ



### cobertura vegetal

- mata
- capoeira
- cerrado
- cerradão
- campo cerrado
- campo
- vegetação de várzea
- mangue
- restinga
- vegetação não identificada
- reflorestamento

- curso d'água
- represa
- limite municipal
- vias de circulação
- área urbana
- Unidade de Conservação

Cobertura Vegetal	área (ha)	% *
mata	1.495,73	2,39
capoeira	518,49	0,83
cerrado	59,13	0,09
cerradão	9,23	0,01
vegetação não classificada	25,22	0,04
<b>TOTAL</b>	<b>2.107,80</b>	<b>3,37</b>
reflorestamento	167,72	0,26

\* (em relação a área do município)

área do município: 62.500 ha

Localização no Estado de São Paulo  
Unidades de Gerenciamento dos Recursos Hídricos

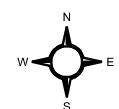

1:180.000

0 5 km



SECRETARIA DO  
MEIO AMBIENTE

