

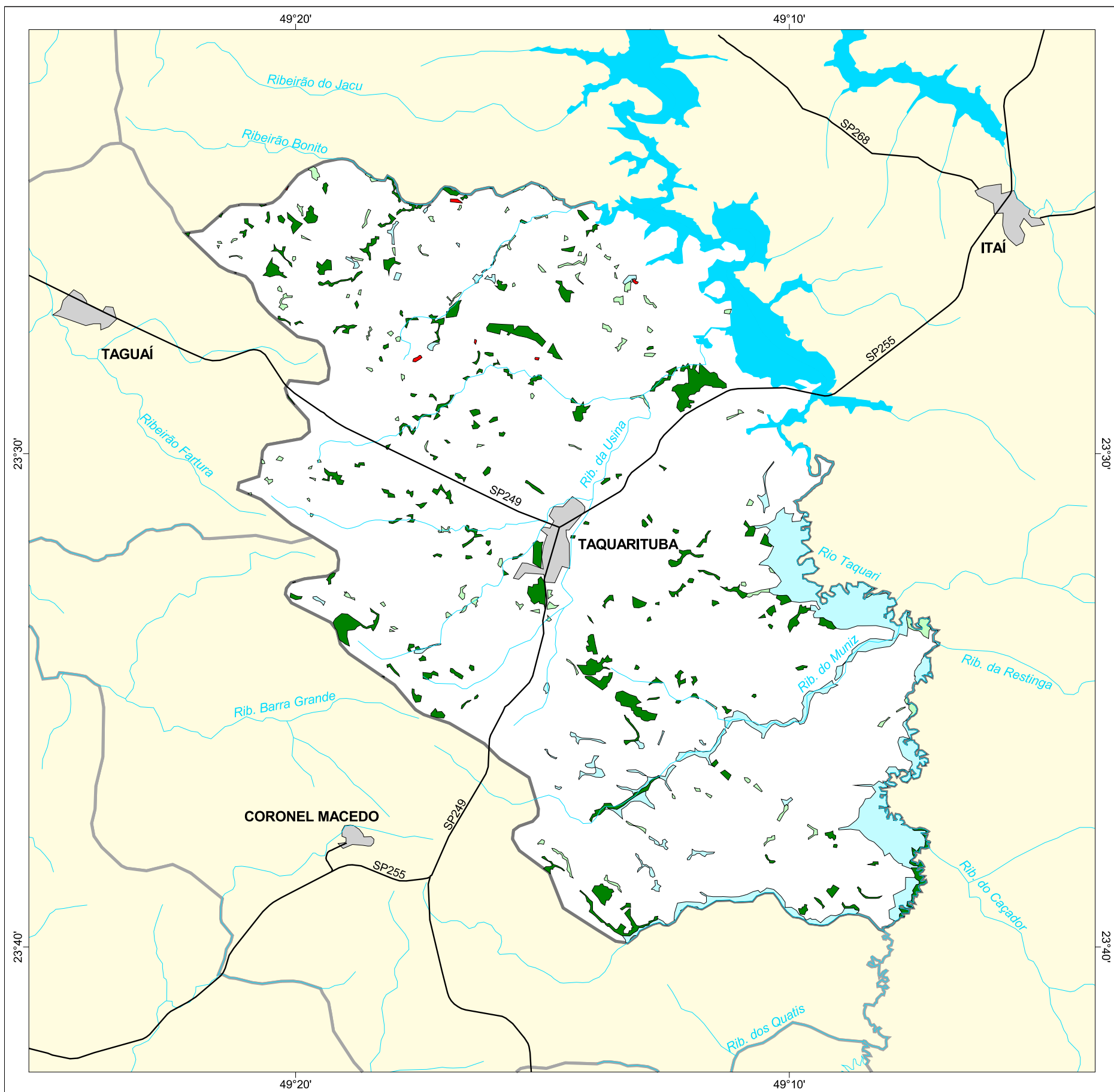

MAPA FLORESTAL DOS MUNICÍPIOS DO ESTADO DE SÃO PAULO

TAQUARITUBA



cobertura vegetal

- mata
- capoeira
- cerrado
- cerradão
- campo cerrado
- campo
- vegetação de várzea
- mangue
- restinga
- vegetação não identificada
- reflorestamento

- curso d'água
- represa
- limite municipal
- vias de circulação
- área urbana
- Unidade de Conservação

| Cobertura Vegetal | área (ha) | % * |
|---------------------|-----------------|-------------|
| mata | 1.488,63 | 3,30 |
| capoeira | 342,36 | 0,76 |
| vegetação de várzea | 1.896,97 | 4,21 |
| TOTAL | 3.727,96 | 8,27 |
| reflorestamento | 11,82 | 0,03 |

* (em relação a área do município)
área do município: 45.100 ha

Localização no Estado de São Paulo Unidades de Gerenciamento dos Recursos Hídricos

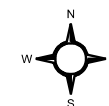

1:170.000

0 1 km



SECRETARIA DO
MEIO AMBIENTE

