

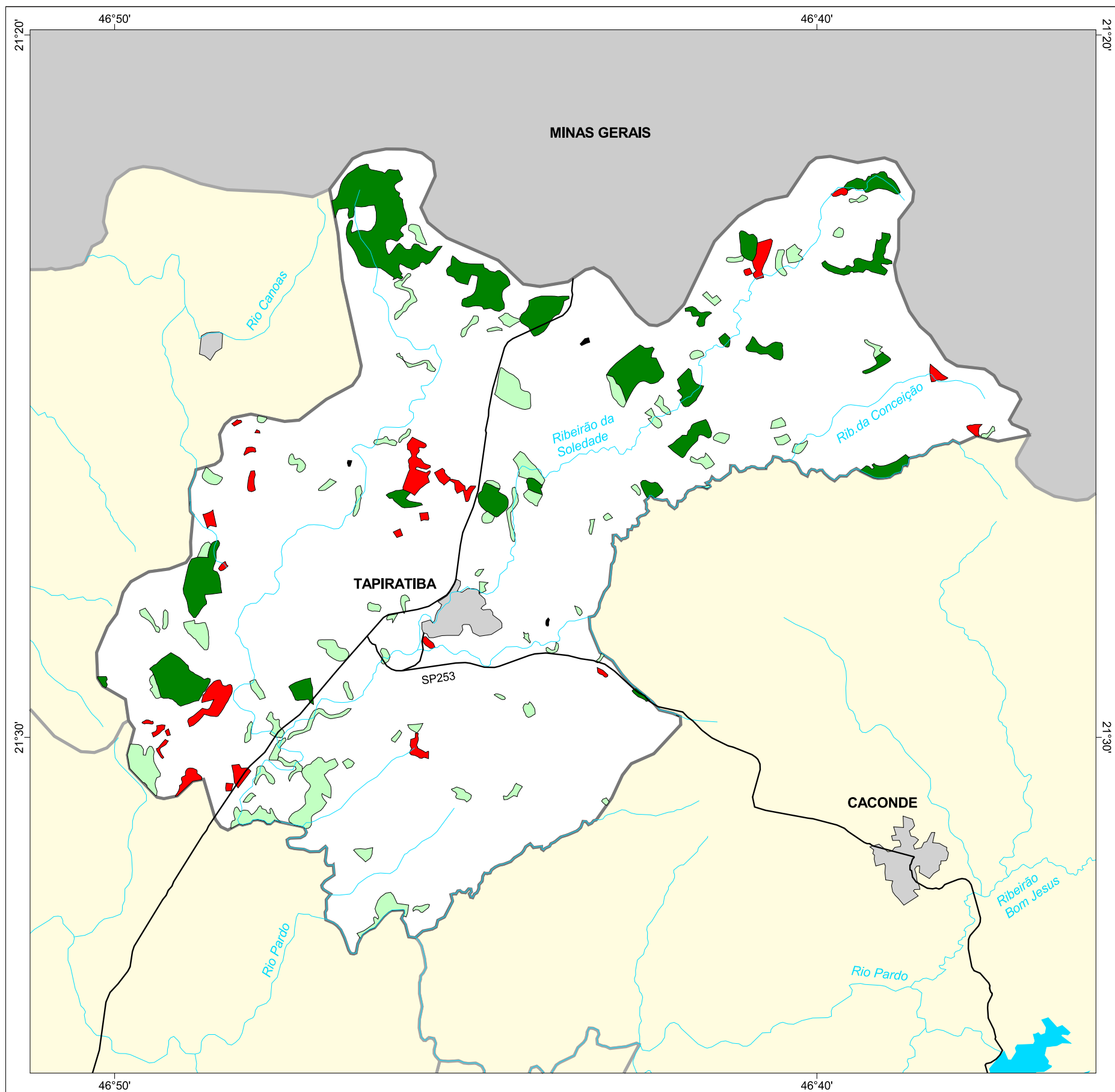

MAPA FLORESTAL DOS MUNICÍPIOS DO ESTADO DE SÃO PAULO

TAPIRATIBA



cobertura vegetal

- mata
- capoeira
- cerrado
- cerradão
- campo cerrado
- campo
- vegetação de várzea
- mangue
- restinga
- vegetação não identificada
- reflorestamento

- curso d'água
- represa
- limite municipal
- vias de circulação
- área urbana
- Unidade de Conservação

Cobertura Vegetal	área (ha)	% *
mata	1.292,13	5,67
capoeira	876,72	3,85
vegetação não classificada	5,20	0,02
TOTAL	2.174,05	9,54
reflorestamento	295,41	1,30

* (em relação a área do município)
área do município: 22.800 ha

Localização no Estado de São Paulo Unidades de Gerenciamento dos Recursos Hídricos



1:120.000



SECRETARIA DO
MEIO AMBIENTE

