

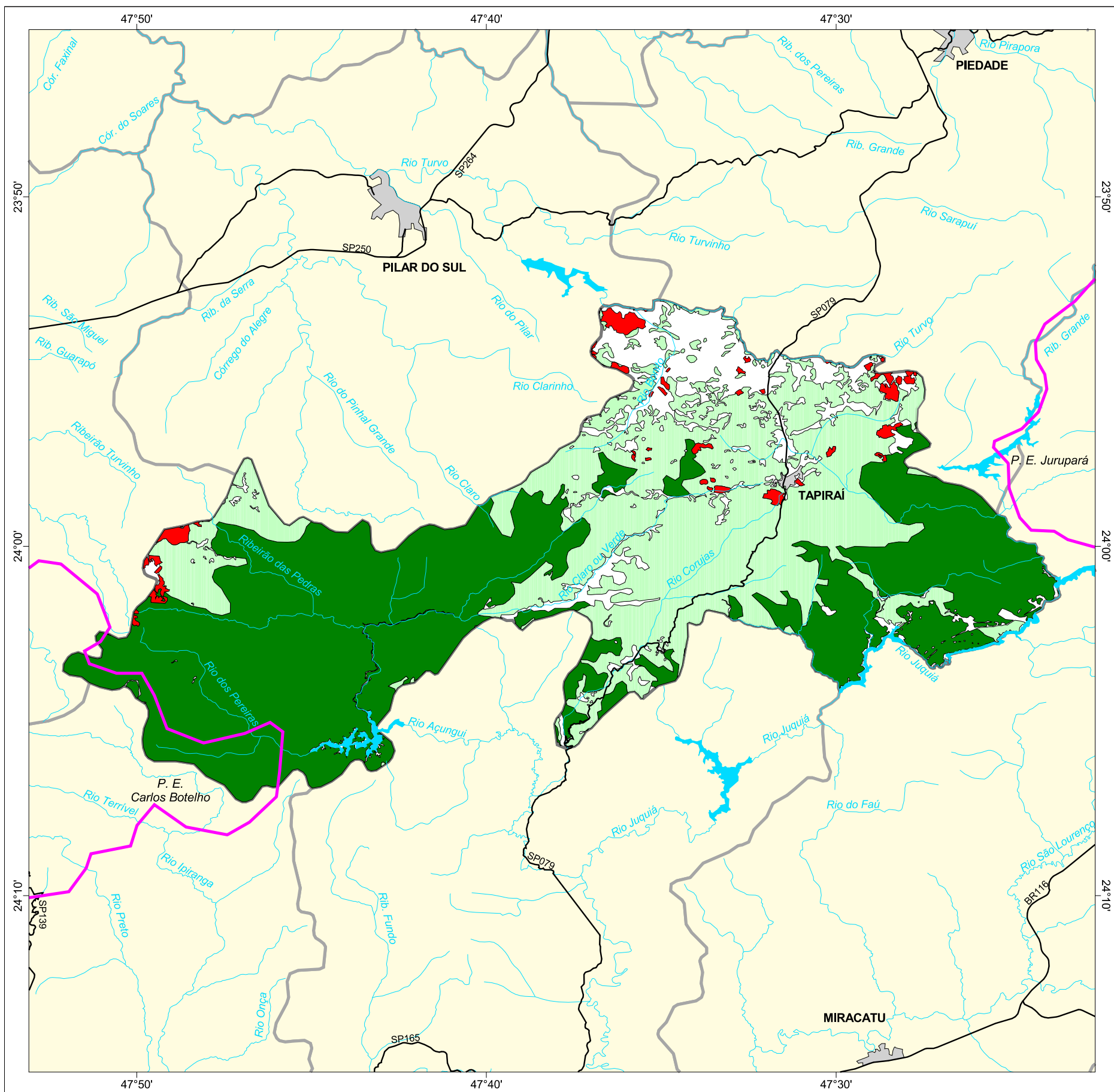

MAPA FLORESTAL DOS MUNICÍPIOS DO ESTADO DE SÃO PAULO

TAPIRAÍ



cobertura vegetal

- mata
- capoeira
- cerrado
- cerradão
- campo cerrado
- campo
- vegetação de várzea
- mangue
- restinga
- vegetação não identificada
- reflorestamento

- curso d'água
- represa
- limite municipal
- vias de circulação
- área urbana
- Unidade de Conservação

Cobertura Vegetal	área (ha)	% *
mata	39.039,47	54,22
capoeira	27.556,47	38,27
TOTAL	66.595,94	92,49
reflorestamento	597,43	0,83

* (em relação a área do município)

área do município: 72.000 ha

Localização no Estado de São Paulo Unidades de Gerenciamento dos Recursos Hídricos

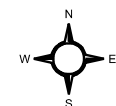

1:280.000

0 5 km



SECRETARIA DO
MEIO AMBIENTE

