

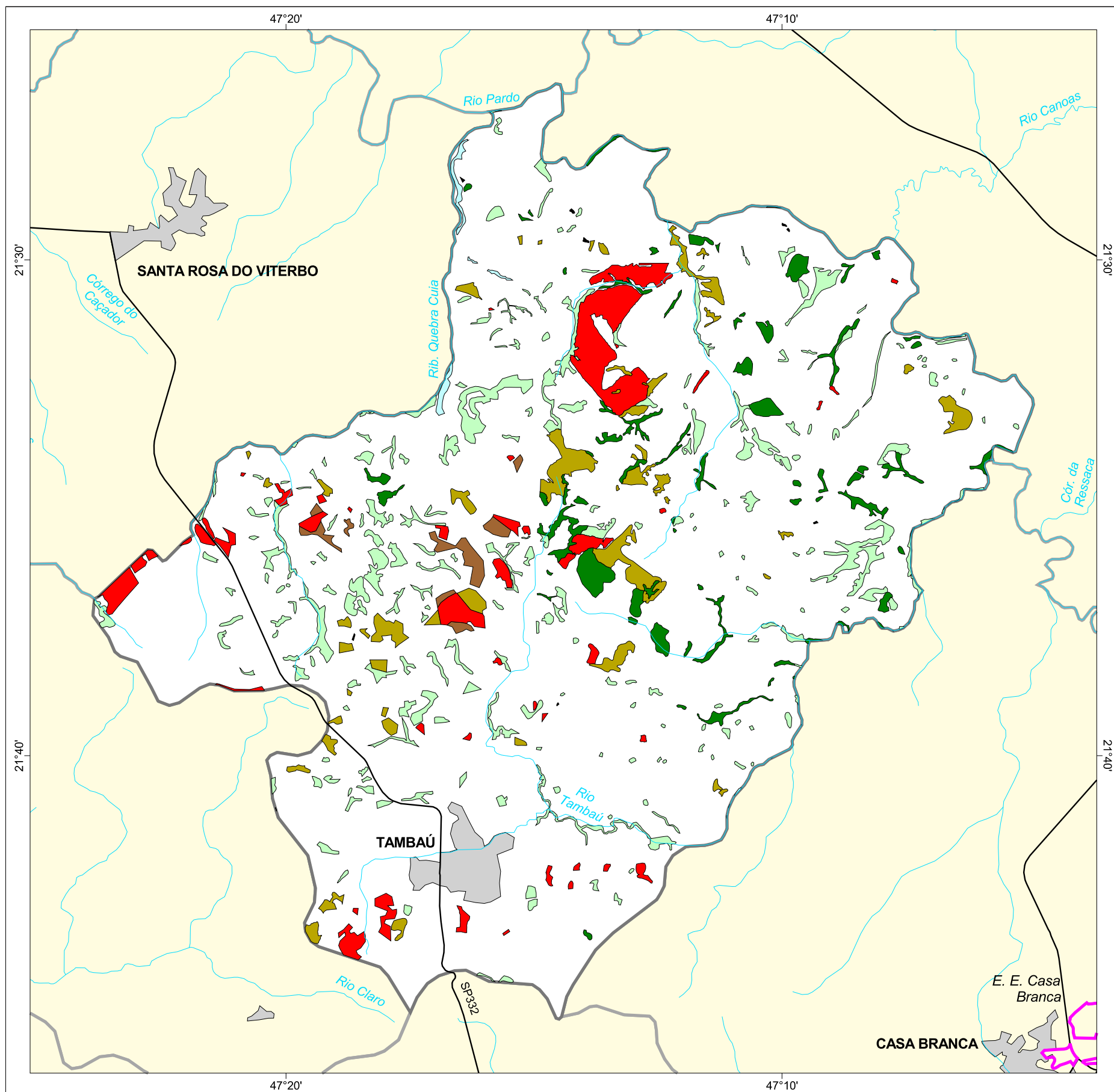

# MAPA FLORESTAL DOS MUNICÍPIOS DO ESTADO DE SÃO PAULO

## TAMBAU



### cobertura vegetal

- mata
- capoeira
- cerrado
- cerradão
- campo cerrado
- campo
- vegetação de várzea
- mangue
- restinga
- vegetação não identificada
- reflorestamento

- curso d'água
- represa
- limite municipal
- vias de circulação
- área urbana
- Unidade de Conservação

| Cobertura Vegetal          | área (ha)       | % *         |
|----------------------------|-----------------|-------------|
| mata                       | 1.143,85        | 1,95        |
| capoeira                   | 2.754,63        | 4,70        |
| cerrado                    | 1.296,83        | 2,21        |
| cerradão                   | 259,09          | 0,44        |
| vegetação de várzea        | 92,88           | 0,16        |
| vegetação não classificada | 9,65            | 0,02        |
| <b>TOTAL</b>               | <b>5.556,93</b> | <b>9,48</b> |
| reflorestamento            | 1.518,83        | 2,59        |

\* (em relação a área do município)  
área do município: 58.600 ha

Localização no Estado de São Paulo  
Unidades de Gerenciamento dos Recursos Hídricos

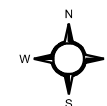

1:170.000

0 1 km



SECRETARIA DO  
MEIO AMBIENTE

