

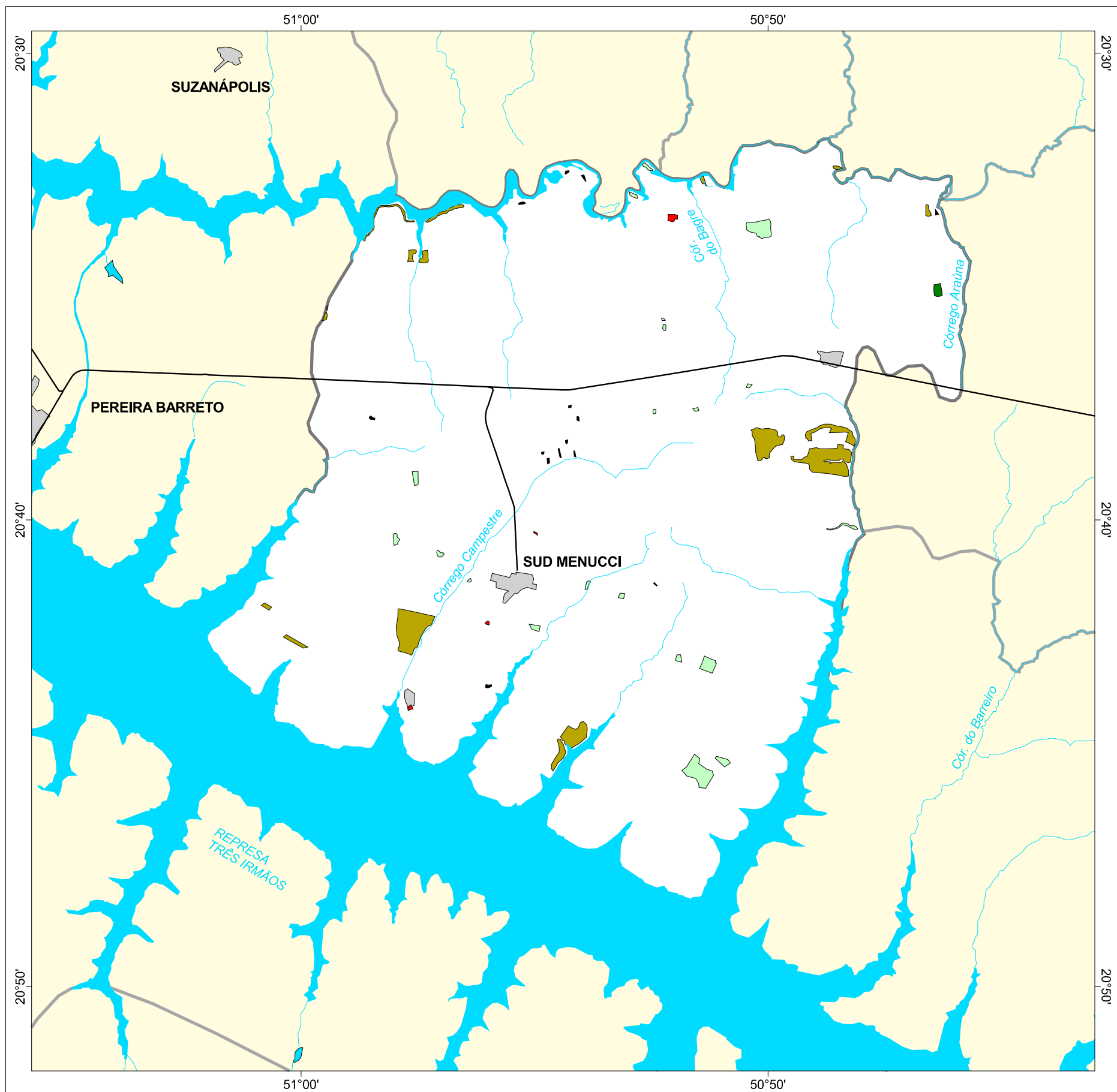

MAPA FLORESTAL DOS MUNICÍPIOS DO ESTADO DE SÃO PAULO

SUD MENUCCI



cobertura vegetal

- mata
- capoeira
- cerrado
- cerradão
- campo cerrado
- campo
- vegetação de várzea
- mangue
- restinga
- vegetação não identificada
- reflorestamento

- curso d'água
- represa
- limite municipal
- vias de circulação
- área urbana
- Unidade de Conservação

| Cobertura Vegetal | área (ha) | % * |
|----------------------------|---------------|-------------|
| mata | 13,42 | 0,02 |
| capoeira | 226,19 | 0,38 |
| cerrado | 638,93 | 1,07 |
| vegetação não classificada | 19,72 | 0,03 |
| TOTAL | 898,26 | 1,51 |
| reflorestamento | 13,23 | 0,02 |

* (em relação a área do município)

área do município: 59.500 ha

Localização no Estado de São Paulo
Unidades de Gerenciamento dos Recursos Hídricos

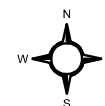

1:180.000

0 1 km



SECRETARIA DO
MEIO AMBIENTE

