

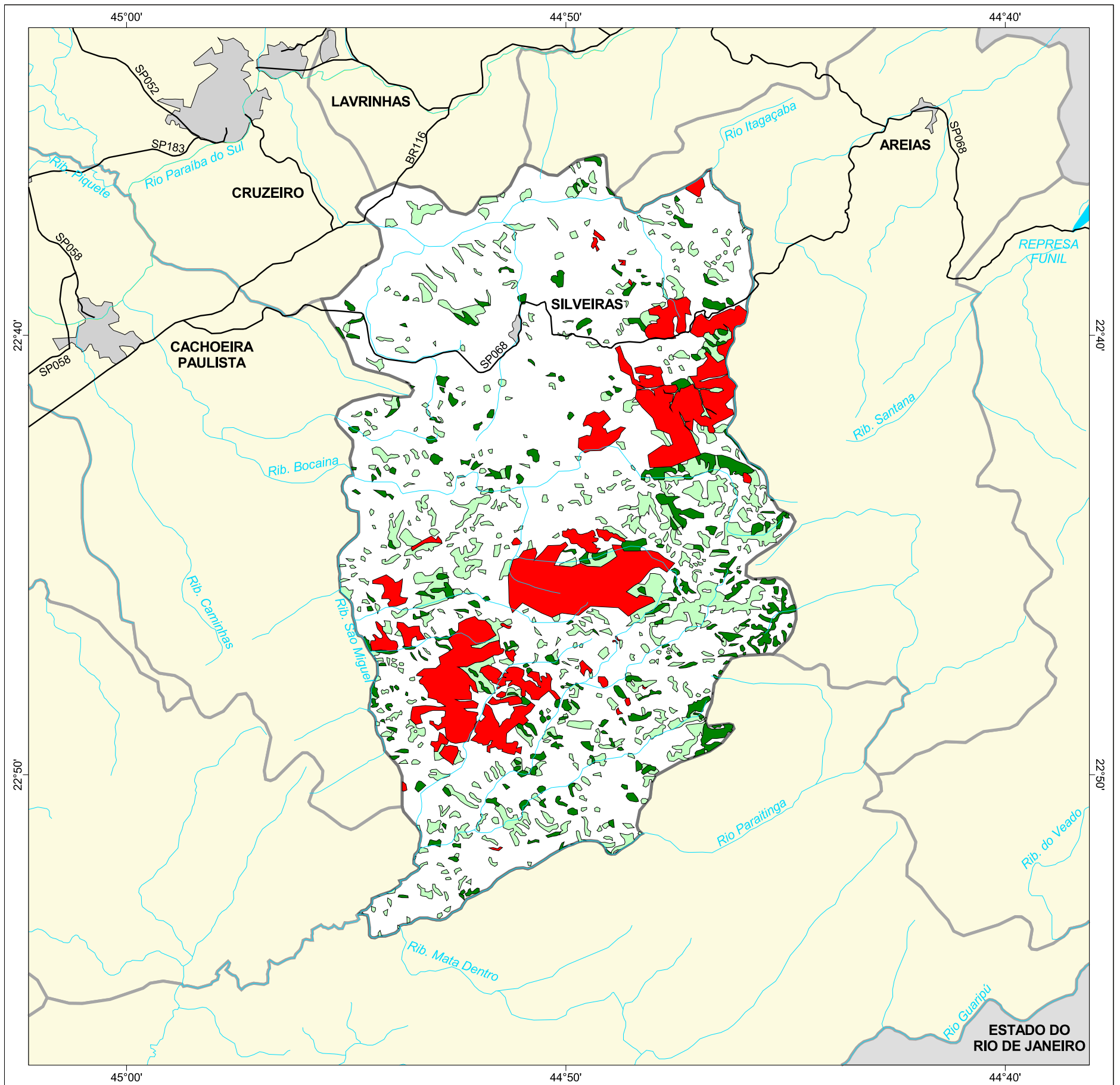

# MAPA FLORESTAL DOS MUNICÍPIOS DO ESTADO DE SÃO PAULO

## SILVEIRAS



### cobertura vegetal

- mata
- capoeira
- cerrado
- cerradão
- campo cerrado
- campo
- vegetação de várzea
- mangue
- restinga
- vegetação não identificada
- reflorestamento

- curso d'água
- represa
- limite municipal
- vias de circulação
- área urbana
- Unidade de Conservação

Cobertura Vegetal	área (ha)	% *
mata	1.993,39	4,84
capoeira	4.498,86	10,92
TOTAL	6.492,25	15,76
Reflorestamento	4.398,06	10,67

\* (em relação a área do município)  
área do município: 41.200 ha

Localização no Estado de São Paulo  
Unidades de Gerenciamento dos Recursos Hídricos

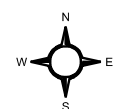

1:190.000

0 5 km 1:190.000

0

5 km



SECRETARIA DO  
MEIO AMBIENTE

