

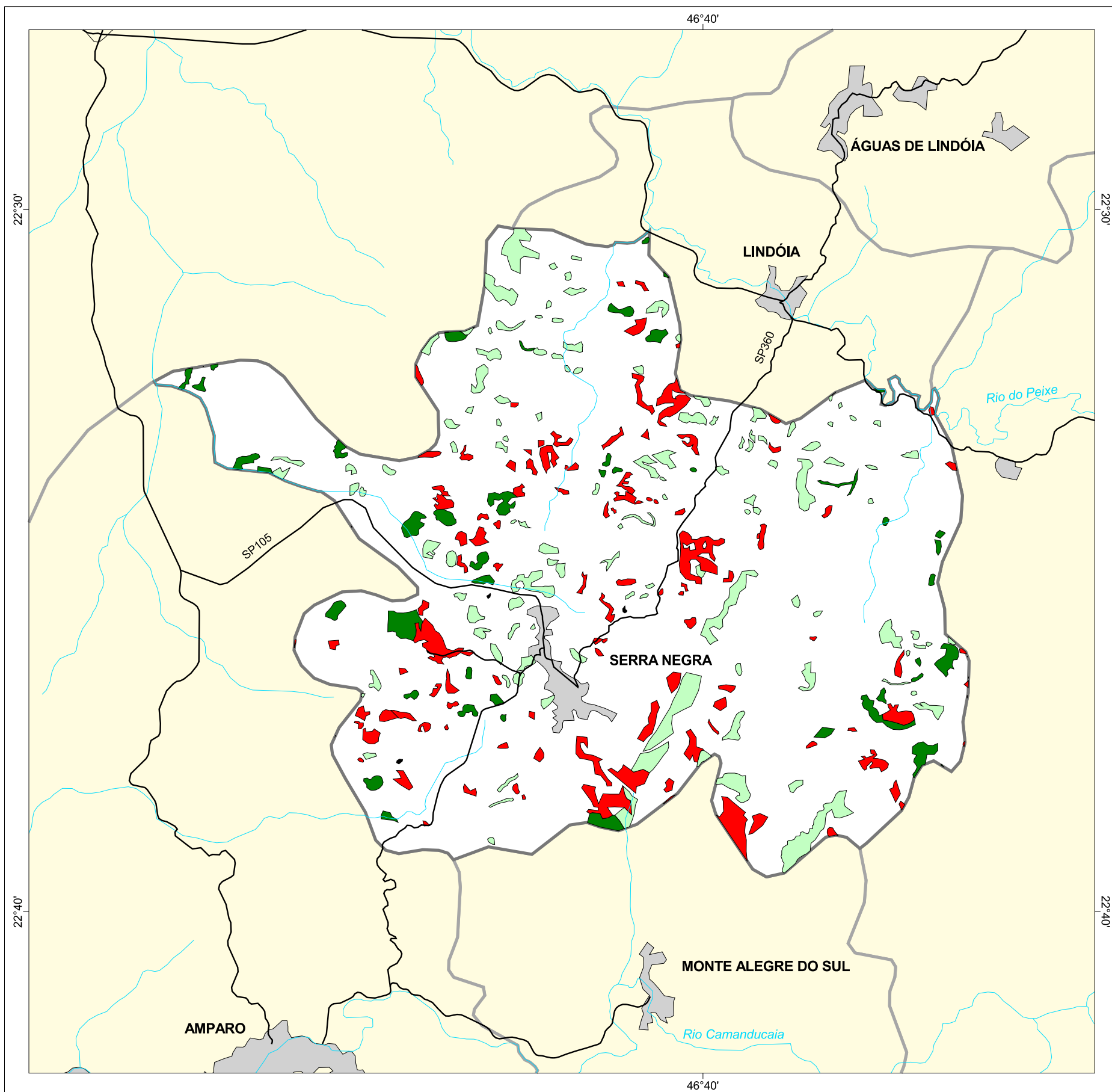

# MAPA FLORESTAL DOS MUNICÍPIOS DO ESTADO DE SÃO PAULO

## SERRA NEGRA



### cobertura vegetal

- mata
- capoeira
- cerrado
- cerradão
- campo cerrado
- campo
- vegetação de várzea
- mangue
- restinga
- vegetação não identificada
- reflorestamento

- curso d'água
- represa
- limite municipal
- vias de circulação
- área urbana
- Unidade de Conservação

Cobertura Vegetal	área (ha)	% *
mata	431,28	2,12
capoeira	1.006,39	4,96
vegetação não classificada	2,83	0,01
<b>TOTAL</b>	<b>1.440,50</b>	<b>7,10</b>
reflorestamento	1.030,10	5,07

\* (em relação a área do município)  
área do município: 20.300 ha

### Localização no Estado de São Paulo Unidades de Gerenciamento dos Recursos Hídricos

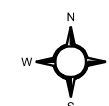

1:120.000

0 1 km



SECRETARIA DO  
MEIO AMBIENTE

