

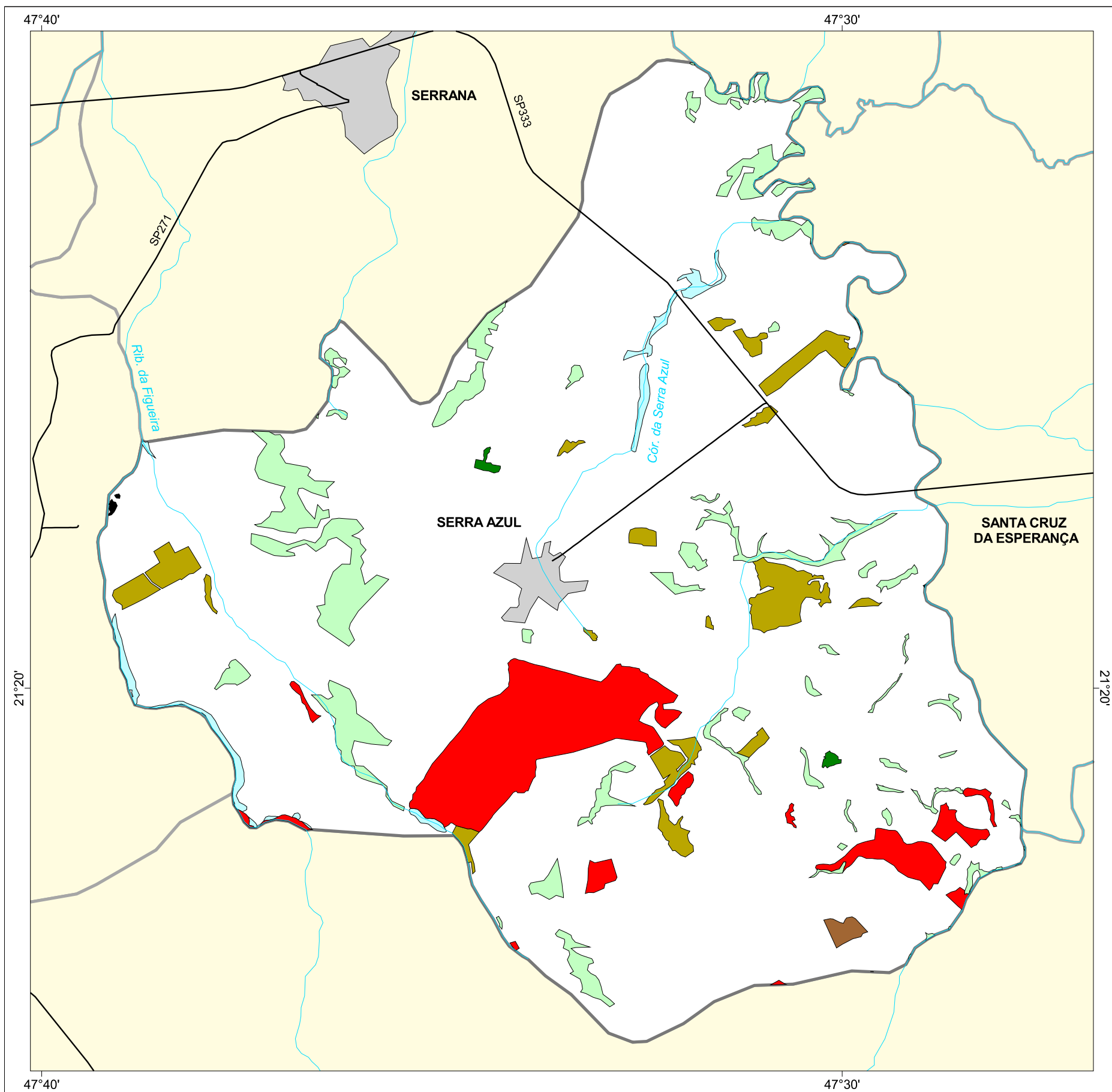

MAPA FLORESTAL DOS MUNICÍPIOS DO ESTADO DE SÃO PAULO

SERRA AZUL



cobertura vegetal

- mata
- capoeira
- cerrado
- cerradão
- campo cerrado
- campo
- vegetação de várzea
- mangue
- restinga
- vegetação não identificada
- reflorestamento

- curso d'água
- represa
- limite municipal
- vias de circulação
- área urbana
- Unidade de Conservação

Cobertura Vegetal	área (ha)	% *
mata	24,68	0,09
capoeira	1.464,62	5,16
cerrado	704,38	2,48
cerradão	41,16	0,14
vegetação de várzea	194,00	0,68
vegetação não classificada	5,64	0,02
TOTAL	2.434,48	8,57
reflorestamento	1.325,27	4,67

* (em relação a área do município)

área do município: 28.400 ha

Localização no Estado de São Paulo
Unidades de Gerenciamento dos Recursos Hídricos

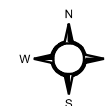

1:110.000

0 1 km



SECRETARIA DO
MEIO AMBIENTE

