

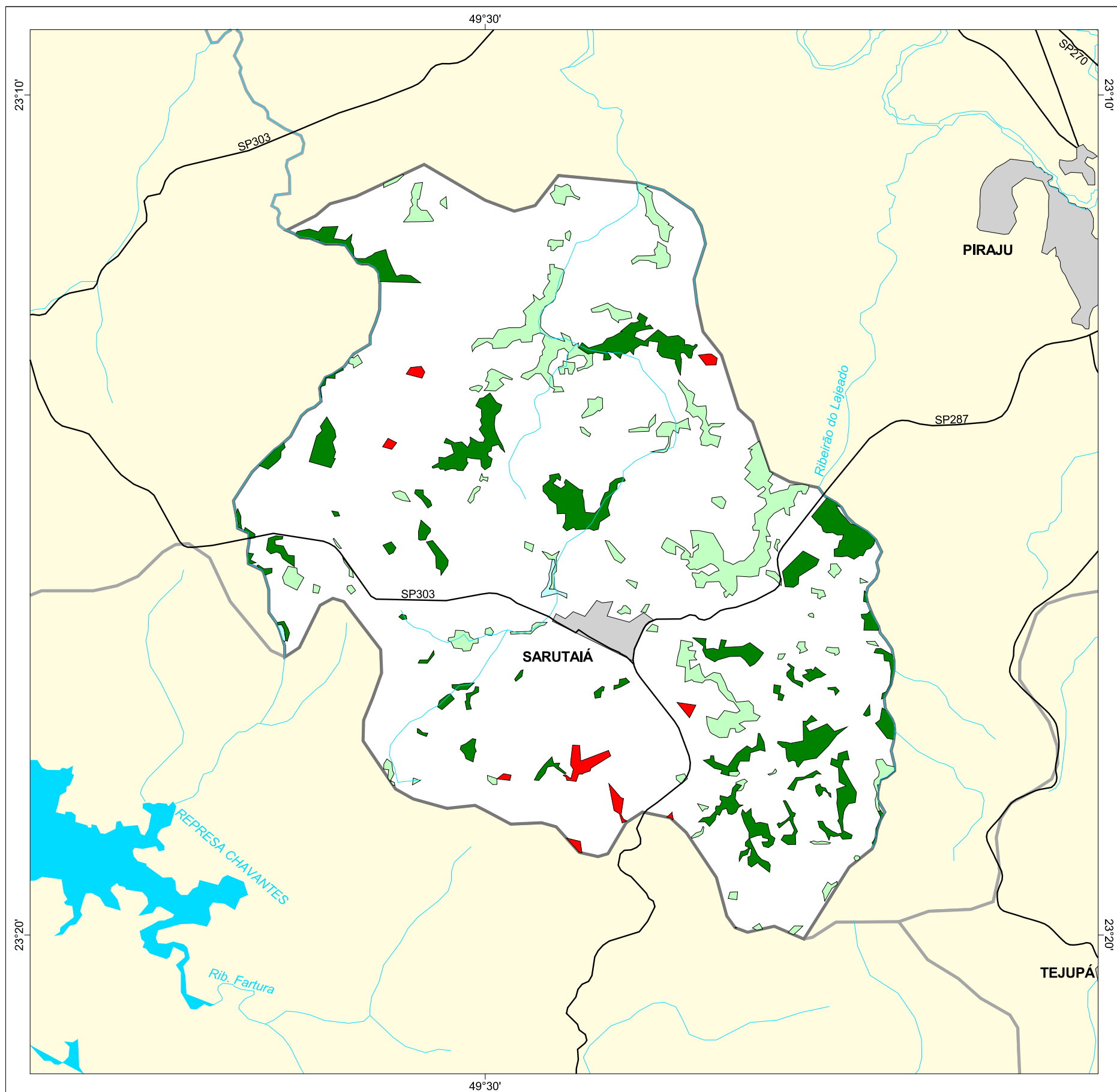

MAPA FLORESTAL DOS MUNICÍPIOS DO ESTADO DE SÃO PAULO

SARUTAIA



cobertura vegetal

- mata
- capoeira
- cerrado
- cerradão
- campo cerrado
- campo
- vegetação de várzea
- mangue
- restinga
- vegetação não identificada
- reflorestamento

- curso d'água
- represa
- limite municipal
- vias de circulação
- área urbana
- Unidade de Conservação

Cobertura Vegetal	área (ha)	% *
mata	877,74	7,91
capoeira	785,02	7,07
vegetação de várzea	12,62	0,11
TOTAL	1.675,38	15,09
reflorestamento	69,34	0,62

* (em relação a área do município)
área do município: 11.100 ha

Localização no Estado de São Paulo Unidades de Gerenciamento dos Recursos Hídricos

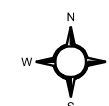

1:100.000



SECRETARIA DO
MEIO AMBIENTE

