

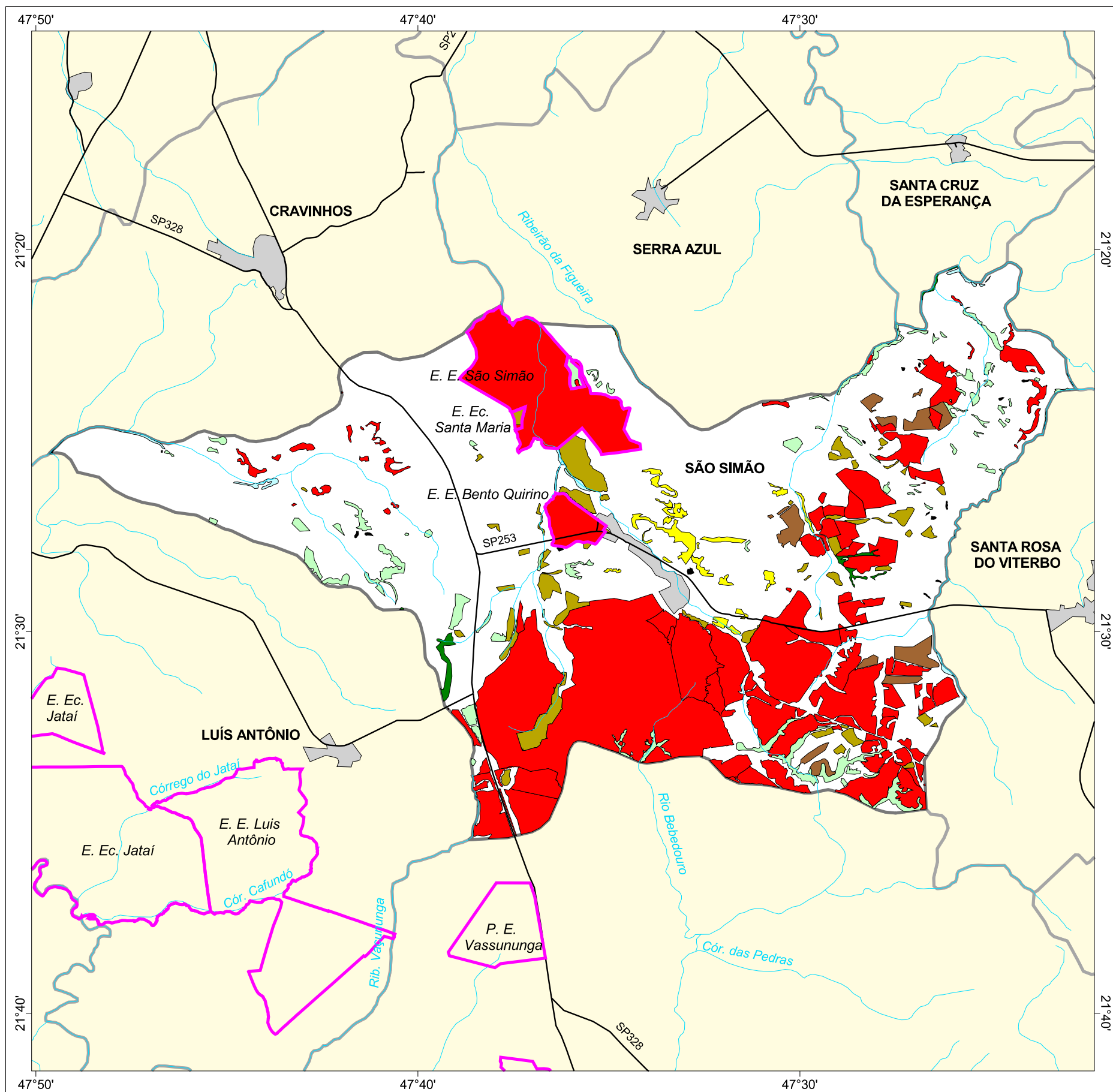

# MAPA FLORESTAL DOS MUNICÍPIOS DO ESTADO DE SÃO PAULO

## SÃO SIMÃO



### cobertura vegetal

- mata
- capoeira
- cerrado
- cerradão
- campo cerrado
- campo
- vegetação de várzea
- mangue
- restinga
- vegetação não identificada
- reflorestamento

- curso d'água
- represa
- limite municipal
- vias de circulação
- área urbana
- Unidade de Conservação

| Cobertura Vegetal          | área (ha)       | % *         |
|----------------------------|-----------------|-------------|
| mata                       | 165,23          | 0,26        |
| capoeira                   | 1.701,05        | 2,70        |
| cerrado                    | 1.533,10        | 2,44        |
| cerradão                   | 748,31          | 1,19        |
| vegetação de várzea        | 136,37          | 0,22        |
| vegetação não classificada | 40,74           | 0,06        |
| <b>TOTAL</b>               | <b>4.662,81</b> | <b>7,41</b> |
| reflorestamento            | 14.525,32       | 23,09       |

\* (em relação a área do município)

área do município: 62.900 ha

Localização no Estado de São Paulo  
Unidades de Gerenciamento dos Recursos Hídricos

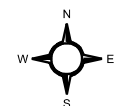

1:220.000

0 5 km



SECRETARIA DO  
MEIO AMBIENTE

