

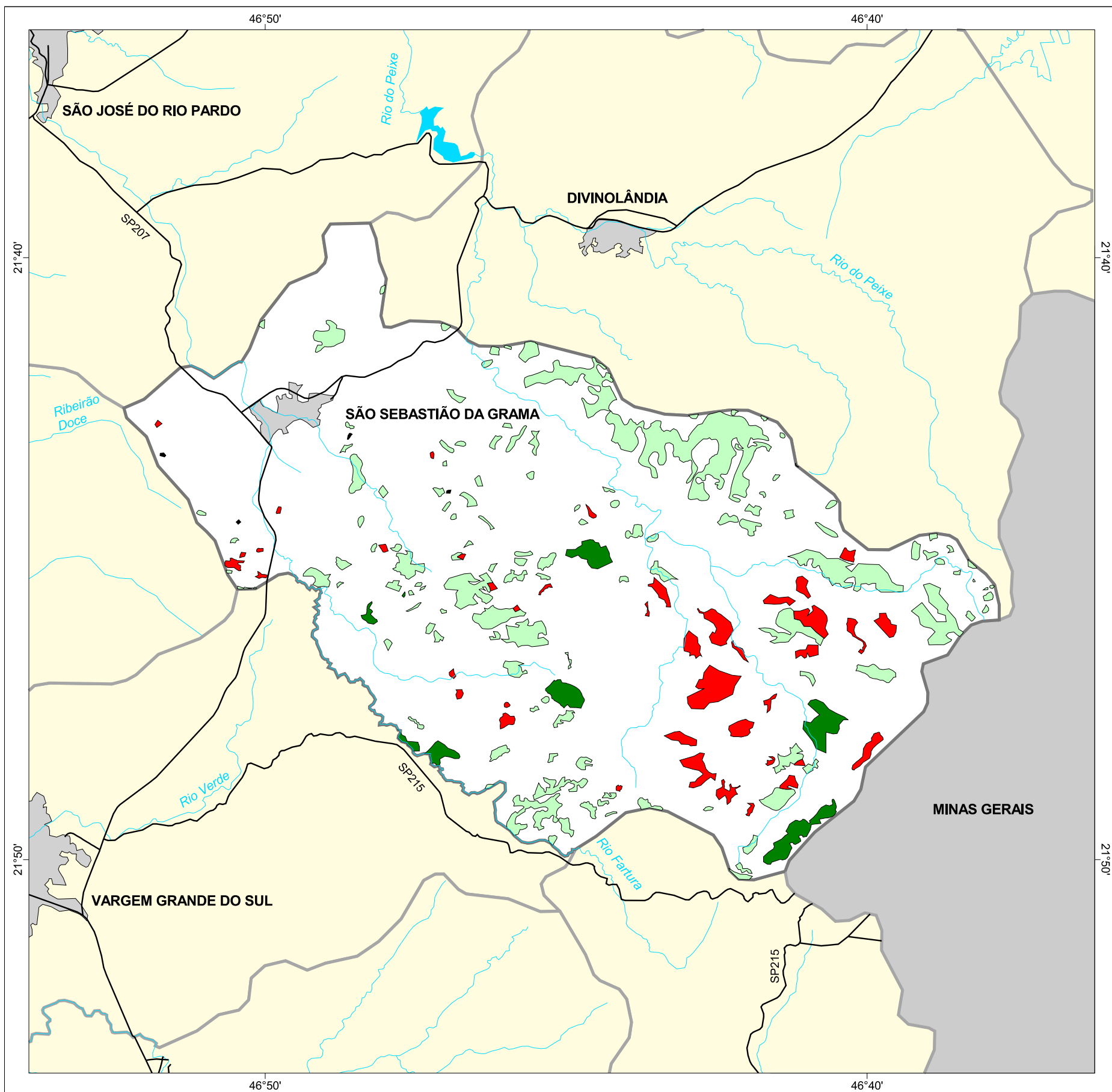

# MAPA FLORESTAL DOS MUNICÍPIOS DO ESTADO DE SÃO PAULO

## SÃO SEBASTIÃO DA GRAMA



### cobertura vegetal

- mata
- capoeira
- cerrado
- cerradão
- campo cerrado
- campo
- vegetação de várzea
- mangue
- restinga
- vegetação não identificada
- reflorestamento

- curso d'água
- represa
- limite municipal
- vias de circulação
- área urbana
- Unidade de Conservação

Cobertura Vegetal	área (ha)	% *
mata	380,16	1,62
capoeira	2.192,43	9,33
vegetação não classificada	4,72	0,02
<b>TOTAL</b>	<b>2.577,31</b>	<b>10,97</b>
reflorestamento	618,82	2,63

\* (em relação a área do município)  
área do município: 20.500 ha

Localização no Estado de São Paulo  
Unidades de Gerenciamento dos Recursos Hídricos

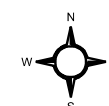

1:140.000

0 1 km



SECRETARIA DO  
MEIO AMBIENTE

