

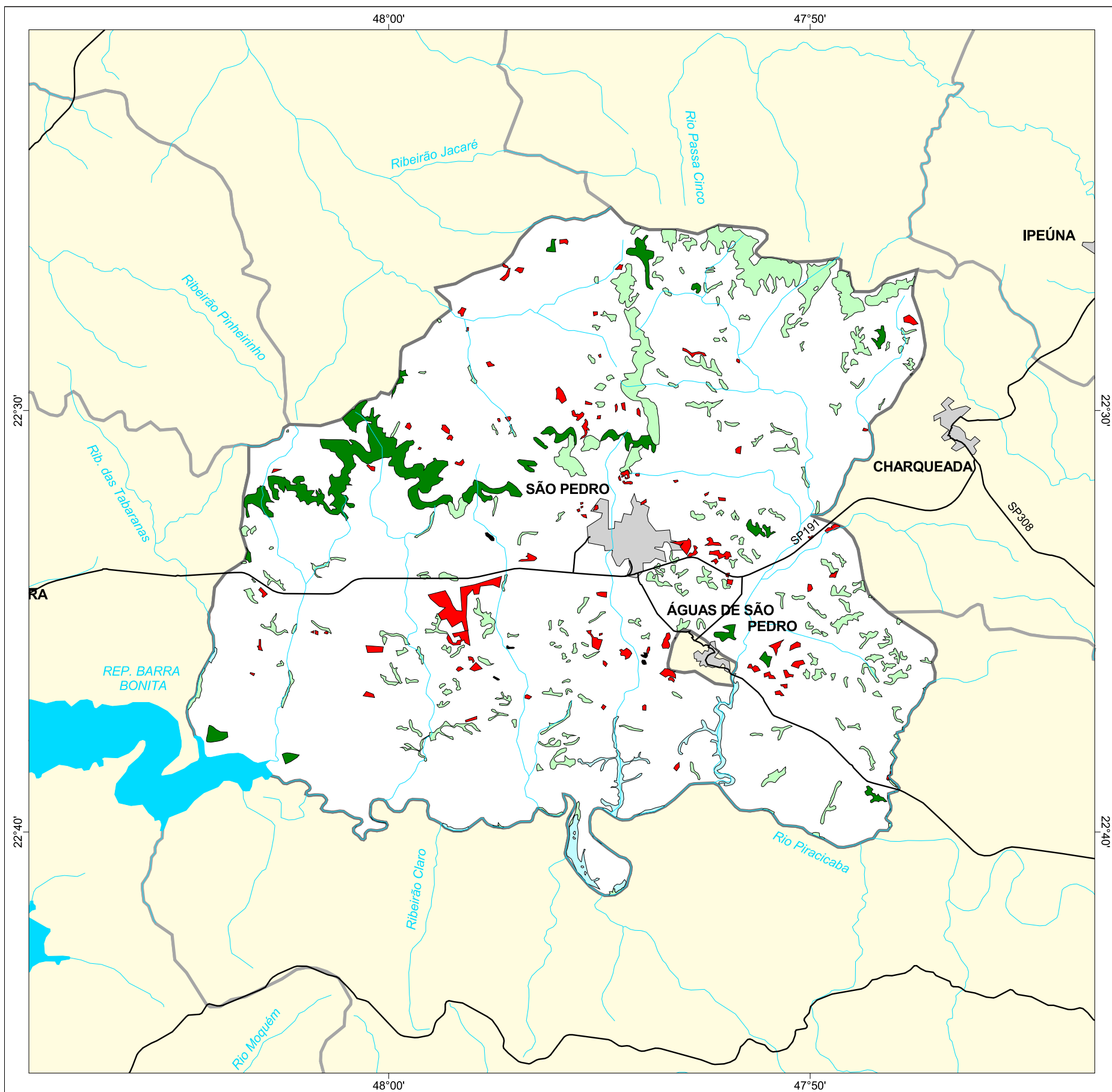

MAPA FLORESTAL DOS MUNICÍPIOS DO ESTADO DE SÃO PAULO

SÃO PEDRO



cobertura vegetal

- mata
- capoeira
- cerrado
- cerradão
- campo cerrado
- campo
- vegetação de várzea
- mangue
- restinga
- vegetação não identificada
- reflorestamento

- curso d'água
- represa
- limite municipal
- vias de circulação
- área urbana
- Unidade de Conservação

Cobertura Vegetal	área (ha)	% *
mata	1.577,22	2,65
capoeira	3.343,90	5,61
vegetação de várzea	418,58	0,70
vegetação não classificada	16,64	0,03
TOTAL	5.356,34	8,99
reflorestamento	722,34	1,21

* (em relação a área do município)

área do município: 59.600 ha

Localização no Estado de São Paulo
Unidades de Gerenciamento dos Recursos Hídricos

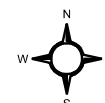

1:200.000

0 1 km



SECRETARIA DO
MEIO AMBIENTE

