

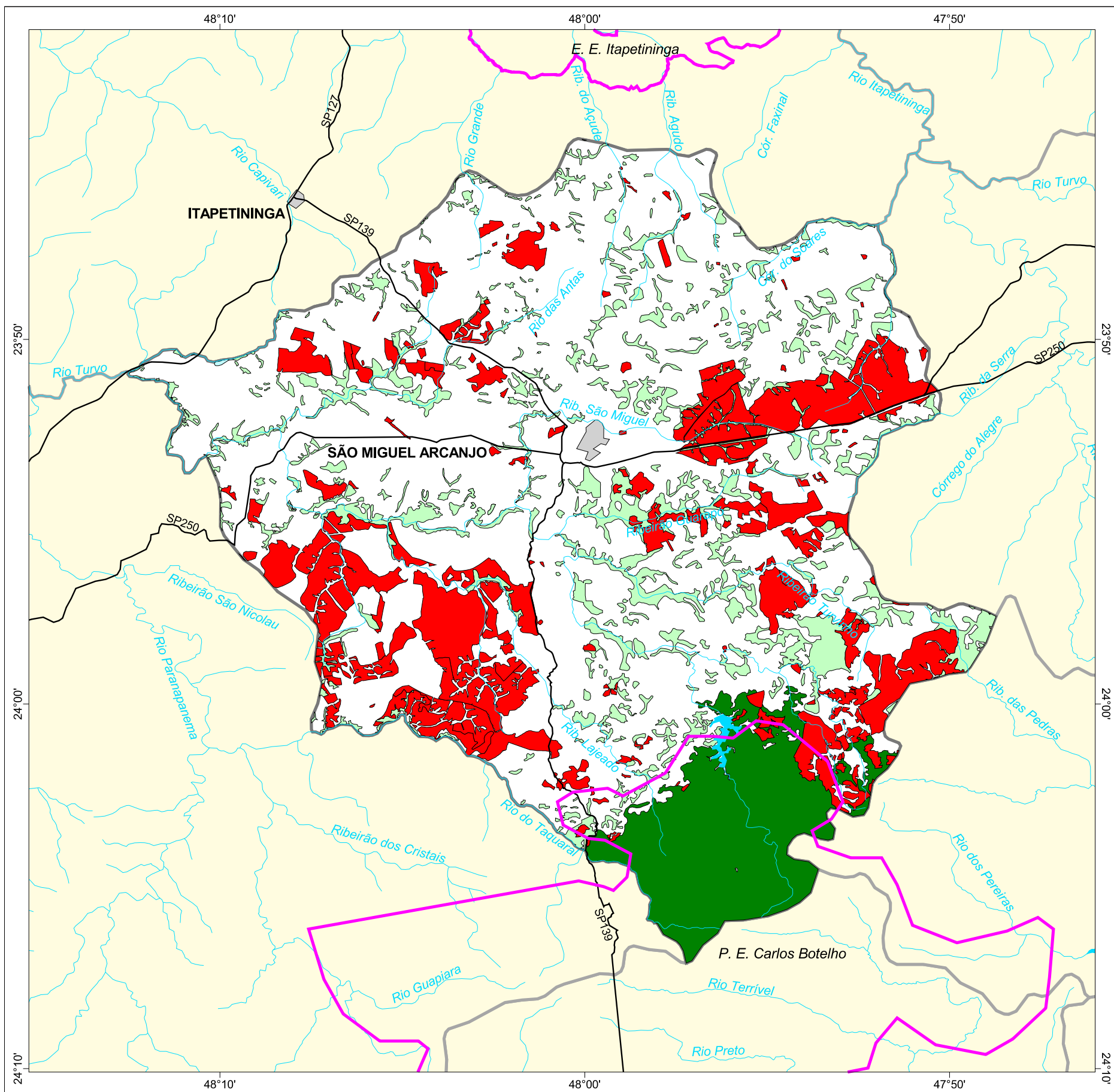

MAPA FLORESTAL DOS MUNICÍPIOS DO ESTADO DE SÃO PAULO

SÃO MIGUEL ARCANJO



cobertura vegetal

- mata
- capoeira
- cerrado
- cerradão
- campo cerrado
- campo
- vegetação de várzea
- mangue
- restinga
- vegetação não identificada
- reflorestamento

- curso d'água
- represa
- limite municipal
- vias de circulação
- área urbana
- Unidade de Conservação

Cobertura Vegetal	área (ha)	% *
mata	8.011,76	8,60
capoeira	10.175,57	10,92
vegetação de várzea	11,10	0,01
TOTAL	18.199,43	19,53
reflorestamento	16.574,06	17,78

* (em relação a área do município)

área do município: 93.200 ha

Localização no Estado de São Paulo Unidades de Gerenciamento dos Recursos Hídricos

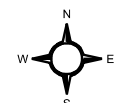

1:230.000

0 5 km



SECRETARIA DO
MEIO AMBIENTE

