

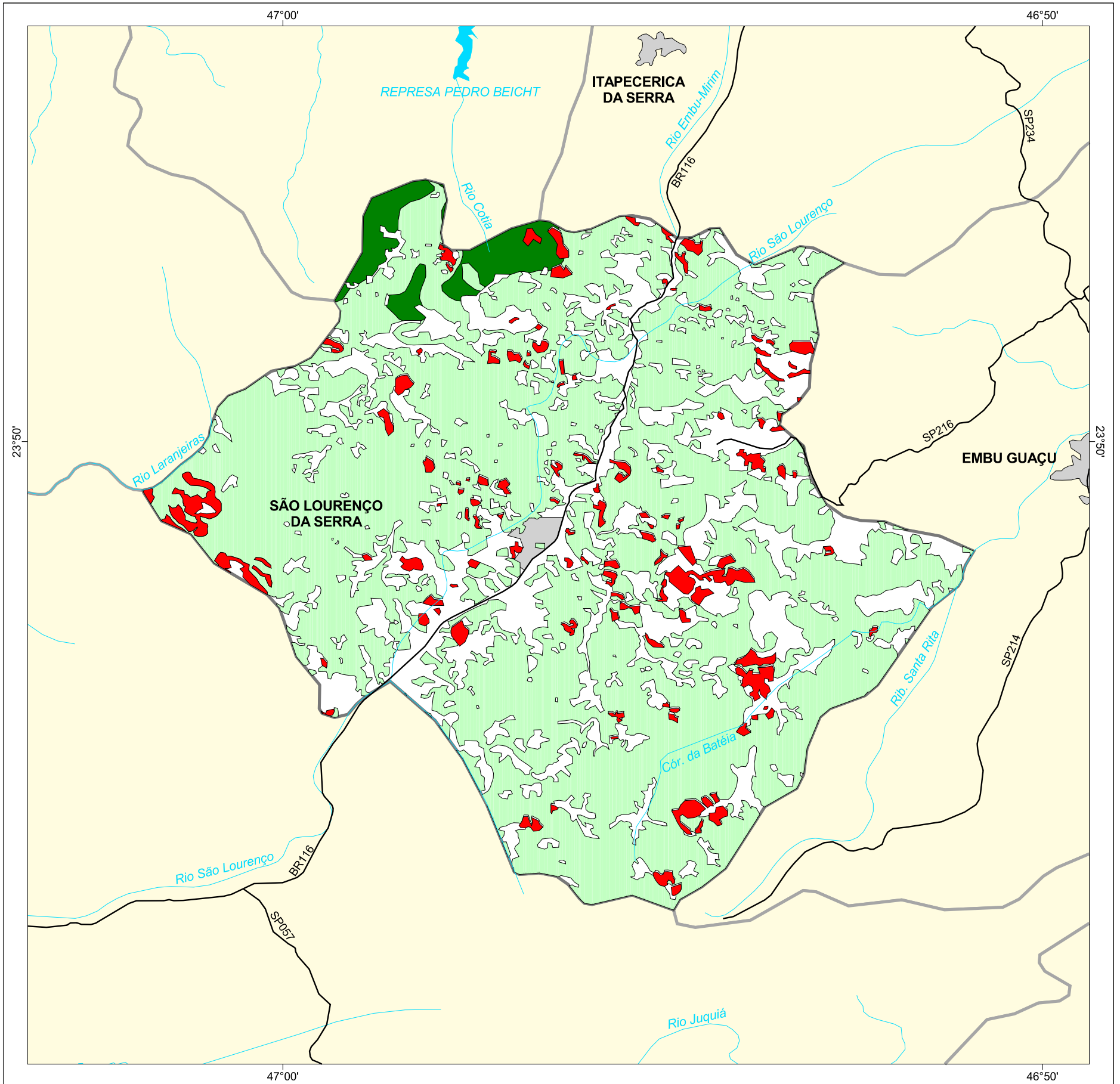

Inventário Florestal
do Estado de São Paulo

MAPA FLORESTAL DOS MUNICÍPIOS DO ESTADO DE SÃO PAULO

SÃO LOURENÇO DA SERRA



cobertura vegetal

- mata
- capoeira
- cerrado
- cerradão
- campo cerrado
- campo
- vegetação de várzea
- mangue
- restinga
- vegetação não identificada
- reflorestamento

- curso d'água
- represa
- limite municipal
- vias de circulação
- área urbana
- Unidade de Conservação

Cobertura Vegetal	área (ha)	% *
mata	469,68	2,45
capoeira	12.269,48	63,90
TOTAL	12.739,16	66,35
reflorestamento	718,37	3,74

* (em relação a área do município)
área do município: 19.200 ha

Localização no Estado de São Paulo
Unidades de Gerenciamento dos Recursos Hídricos

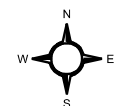

1:110.000



SECRETARIA DO
MEIO AMBIENTE

