

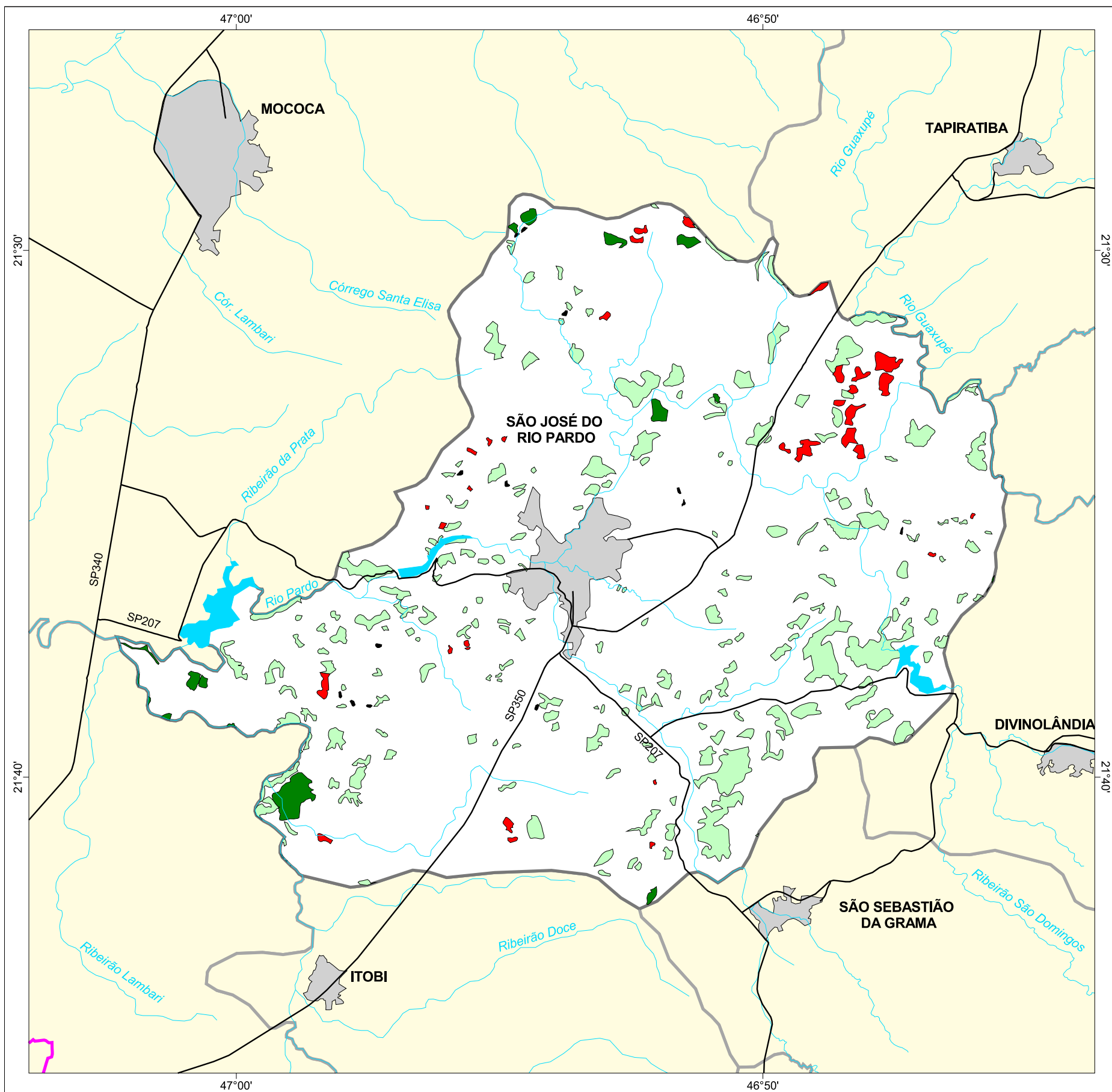

MAPA FLORESTAL DOS MUNICÍPIOS DO ESTADO DE SÃO PAULO

SÃO JOSÉ DO RIO PARDO



cobertura vegetal

- mata
- capoeira
- cerrado
- cerradão
- campo cerrado
- campo
- vegetação de várzea
- mangue
- restinga
- vegetação não identificada
- reflorestamento

- curso d'água
- represa
- limite municipal
- vias de circulação
- área urbana
- Unidade de Conservação

Cobertura Vegetal	área (ha)	% *
mata	306,82	0,75
capoeira	3.249,63	7,98
vegetação não classificada	22,58	0,06
TOTAL	3.579,03	8,79
reflorestamento	306,33	0,75

* (em relação a área do município)
área do município: 40.700 ha

Localização no Estado de São Paulo
Unidades de Gerenciamento dos Recursos Hídricos

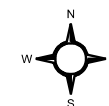

1:160.000

0 1 km



SECRETARIA DO
MEIO AMBIENTE

