

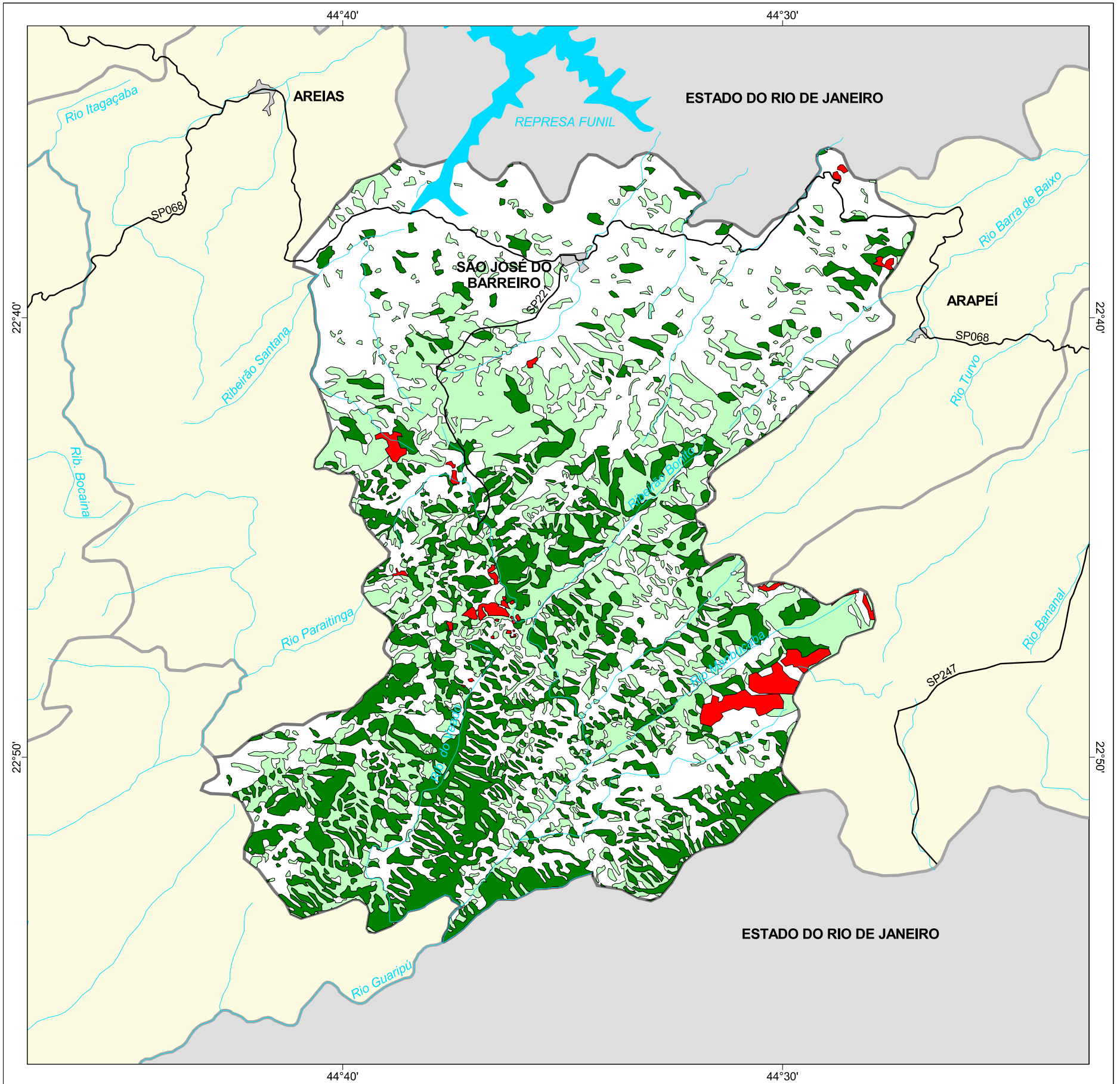

Inventário Florestal
do Estado de São Paulo

MAPA FLORESTAL DOS MUNICÍPIOS DO ESTADO DE SÃO PAULO

SÃO JOSÉ DO BARREIRO



cobertura vegetal

- mata
- capoeira
- cerrado
- cerradão
- campo cerrado
- campo
- vegetação de várzea
- mangue
- restinga
- vegetação não identificada
- reflorestamento

- curso d'água
- represa
- limite municipal
- vias de circulação
- área urbana
- Unidade de Conservação

Cobertura Vegetal	área (ha)	% *
mata	11.724,63	19,54
capoeira	14.339,39	23,90
TOTAL	26.064,02	43,44
reflorestamento	779,93	1,30

* (em relação a área do município)
área do município: 60.000 ha

Localização no Estado de São Paulo
Unidades de Gerenciamento dos Recursos Hídricos

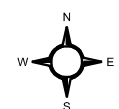

1:190.000



SECRETARIA DO
MEIO AMBIENTE

