

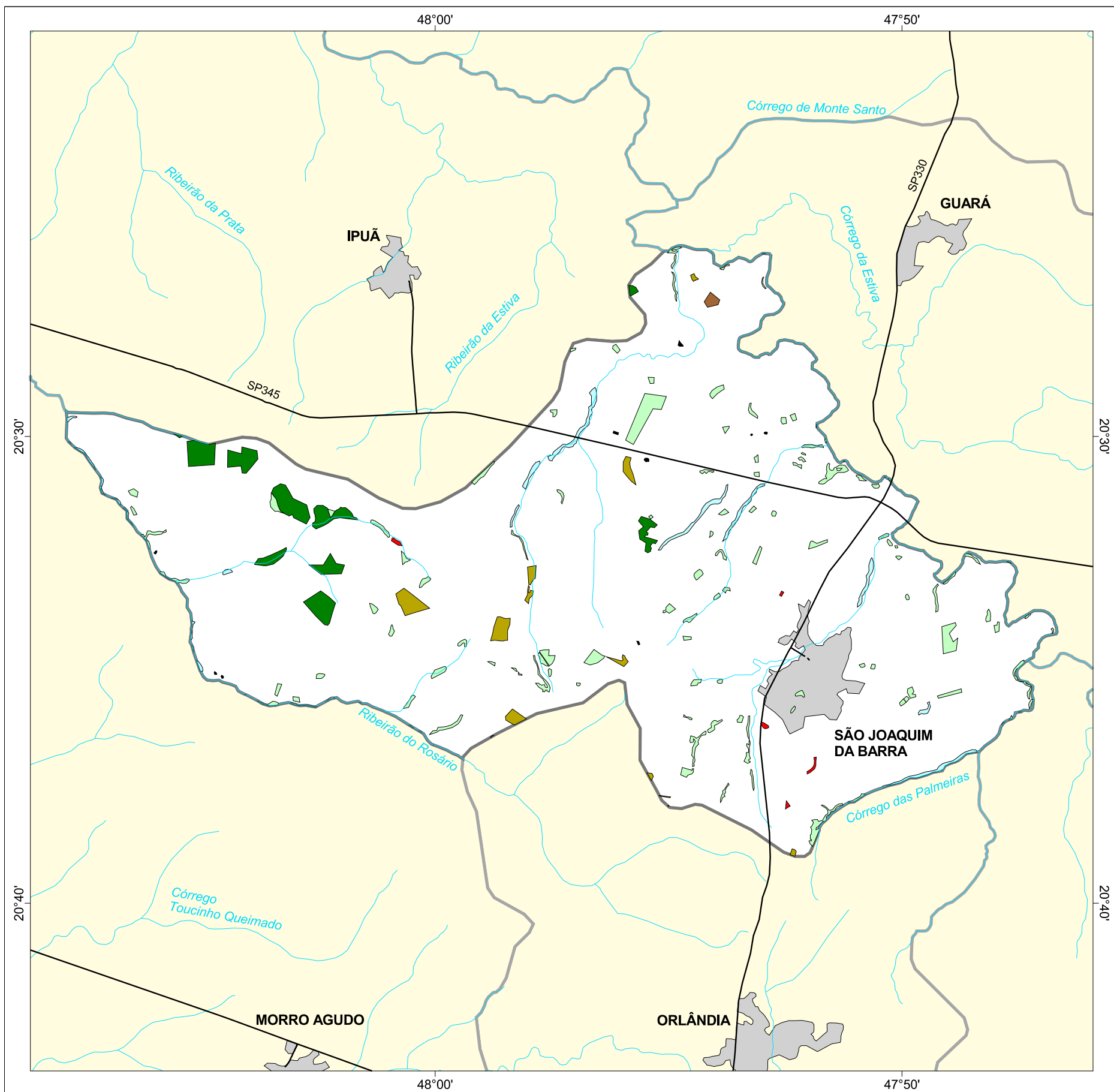

# MAPA FLORESTAL DOS MUNICÍPIOS DO ESTADO DE SÃO PAULO

## SÃO JOAQUIM DA BARRA



### cobertura vegetal

- mata
- capoeira
- cerrado
- cerradão
- campo cerrado
- campo
- vegetação de várzea
- mangue
- restinga
- vegetação não identificada
- reflorestamento

- curso d'água
- represa
- limite municipal
- vias de circulação
- área urbana
- Unidade de Conservação

Cobertura Vegetal	área (ha)	% *
mata	585,13	1,42
capoeira	828,30	2,01
cerrado	20,28	0,05
cerradão	20,28	0,05
vegetação de várzea	235,22	0,57
vegetação não classificada	10,70	0,03
<b>TOTAL</b>	<b>1.901,49</b>	<b>4,62</b>
reflorestamento	20,34	0,05

\* (em relação a área do município)  
área do município: 41.200 ha

Localização no Estado de São Paulo  
Unidades de Gerenciamento dos Recursos Hídricos

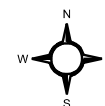

1:180.000

0 1 km



SECRETARIA DO  
MEIO AMBIENTE

