

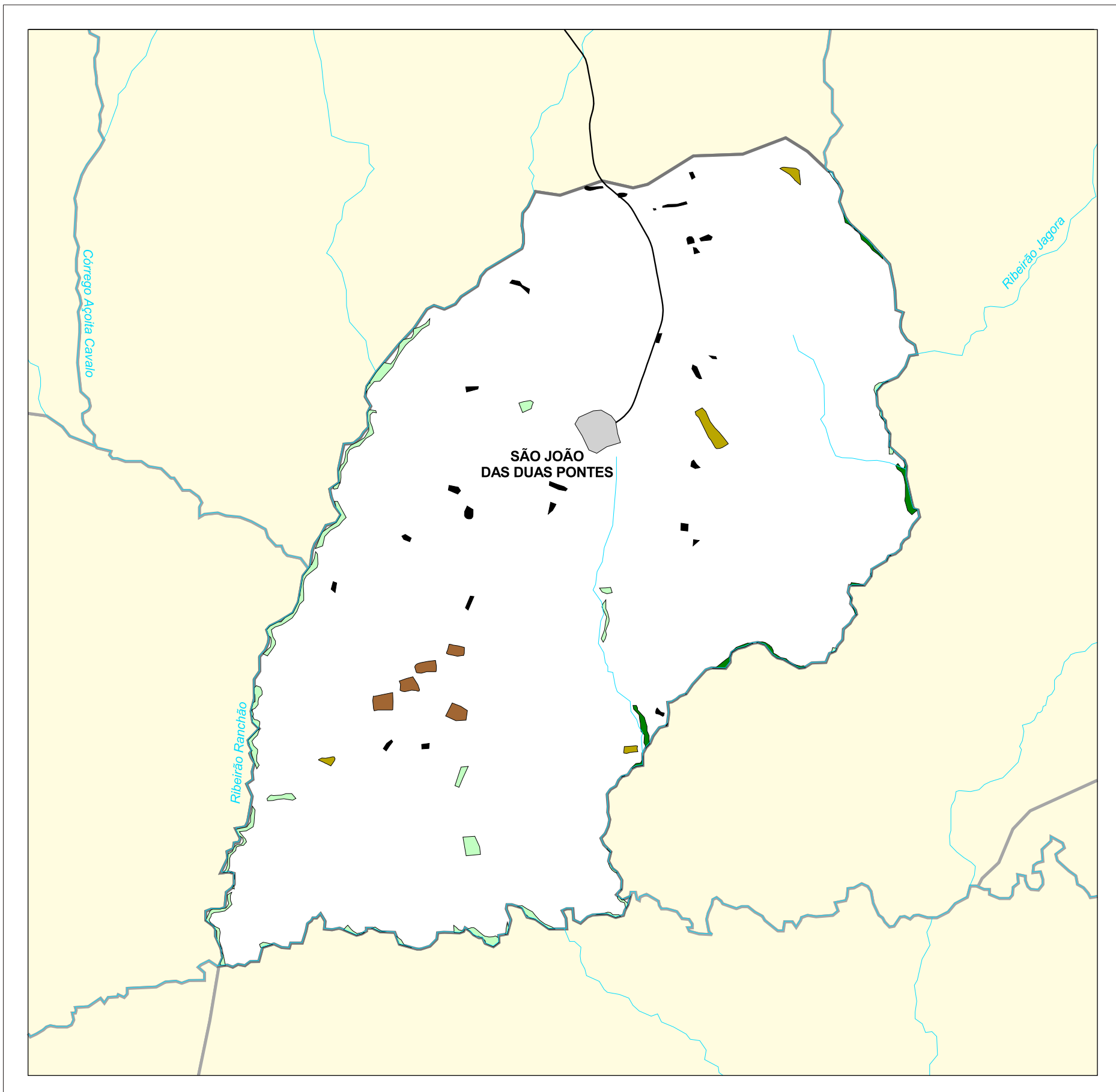

MAPA FLORESTAL DOS MUNICÍPIOS DO ESTADO DE SÃO PAULO

Inventário Florestal do Estado de São Paulo

SÃO JOÃO DAS DUAS PONTES



cobertura vegetal

- mata
- capoeira
- cerrado
- cerradão
- campo cerrado
- campo
- vegetação de várzea
- mangue
- restinga
- vegetação não identificada
- reflorestamento

- curso d'água
- represa
- limite municipal
- vias de circulação
- área urbana
- Unidade de Conservação

Cobertura Vegetal	área (ha)	% *
mata	30,39	0,24
capoeira	133,36	1,05
cerrado	28,38	0,22
cerradão	42,33	0,33
vegetação de várzea	0,78	0,01
vegetação não classificada	41,04	0,32
TOTAL	276,28	2,18

* (em relação a área do município)
área do município: 12.700 ha

Localização no Estado de São Paulo Unidades de Gerenciamento dos Recursos Hídricos

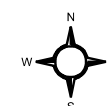

1:90.000

0 1 km



SECRETARIA DO MEIO AMBIENTE

