

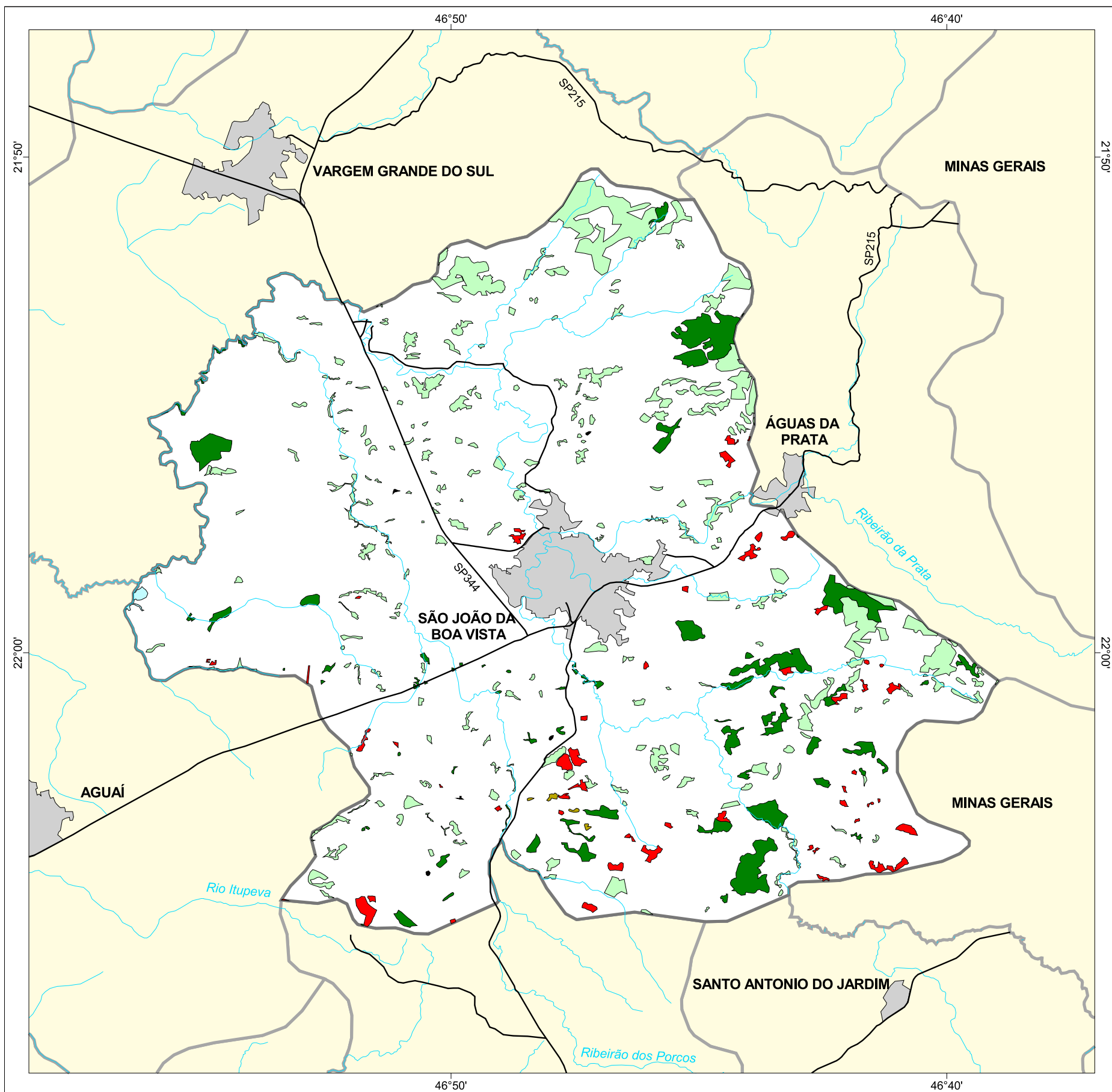

MAPA FLORESTAL DOS MUNICÍPIOS DO ESTADO DE SÃO PAULO

SÃO JOÃO DA BOA VISTA



cobertura vegetal

- mata
- capoeira
- cerrado
- cerradão
- campo cerrado
- campo
- vegetação de várzea
- mangue
- restinga
- vegetação não identificada
- reflorestamento

- curso d'água
- represa
- limite municipal
- vias de circulação
- área urbana
- Unidade de Conservação

Cobertura Vegetal	área (ha)	% *
mata	1.563,35	3,13
capoeira	2.287,64	5,66
cerrado	14,46	0,03
vegetação de várzea	21,01	0,04
vegetação não classificada	7,30	0,01
TOTAL	4.433,76	8,87
reflorestamento	376,57	0,75

* (em relação a área do município)

área do município: 50.000 ha

Localização no Estado de São Paulo
Unidades de Gerenciamento dos Recursos Hídricos

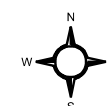

1:170.000

0 1 km



SECRETARIA DO
MEIO AMBIENTE

