

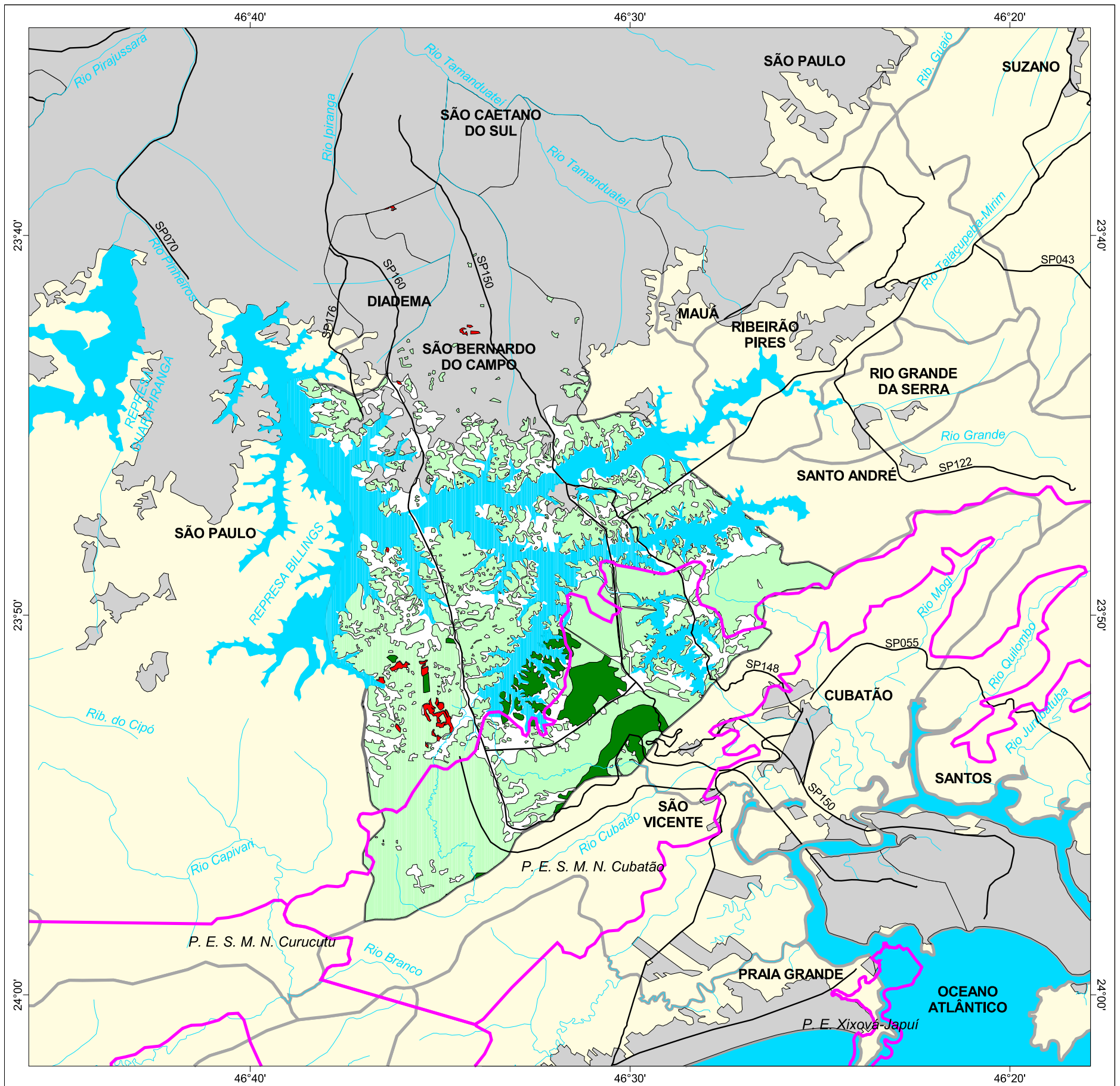

Inventário Florestal  
do Estado de São Paulo

# MAPA FLORESTAL DOS MUNICÍPIOS DO ESTADO DE SÃO PAULO

## SÃO BERNARDO DO CAMPO



### cobertura vegetal

- mata
- capoeira
- cerrado
- cerradão
- campo cerrado
- campo
- vegetação de várzea
- mangue
- restinga
- vegetação não identificada
- reflorestamento

- curso d'água
- represa
- limite municipal
- vias de circulação
- área urbana
- Unidade de Conservação

Cobertura Vegetal	área (ha)	% *
mata	1.522,52	3,70
capoeira	17.781,20	43,26
TOTAL	19.303,72	46,97
reflorestamento	408,21	0,99

\* (em relação a área do município)  
área do município: 41.000 ha

Localização no Estado de São Paulo  
Unidades de Gerenciamento dos Recursos Hídricos

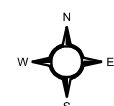

1:220.000

0 1 km



SECRETARIA DO  
MEIO AMBIENTE

