

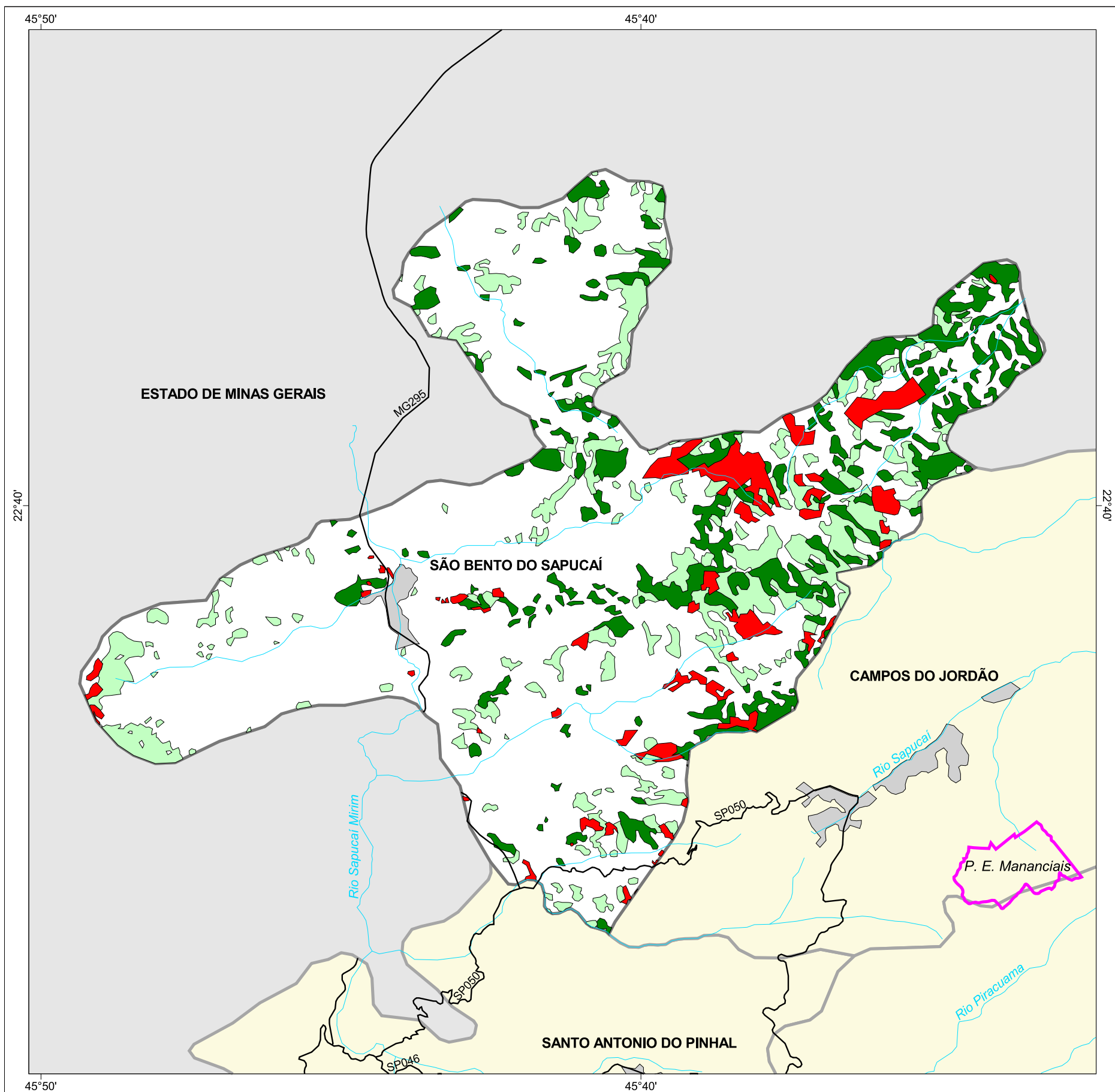

# MAPA FLORESTAL DOS MUNICÍPIOS DO ESTADO DE SÃO PAULO

## SÃO BENTO DO SAPUCAÍ



### cobertura vegetal

- mata
- capoeira
- cerrado
- cerradão
- campo cerrado
- campo
- vegetação de várzea
- mangue
- restinga
- vegetação não identificada
- reflorestamento

- curso d'água
- represa
- limite municipal
- vias de circulação
- área urbana
- Unidade de Conservação

Cobertura Vegetal	área (ha)	% *
mata	000,00	0,00
capoeira	000,00	0,00
cerrado	000,00	0,00
cerradão	000,00	0,00
vegetação de várzea	000,00	0,00
vegetação não classificada	000,00	0,00
TOTAL	000,00	0,00
reflorestamento	000,00	0,00

\* (em relação a área do município)  
área do município: 00.000 ha

### Localização no Estado de São Paulo Unidades de Gerenciamento dos Recursos Hídricos

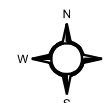

1:140.000

0 1 km



SECRETARIA DO  
MEIO AMBIENTE

