

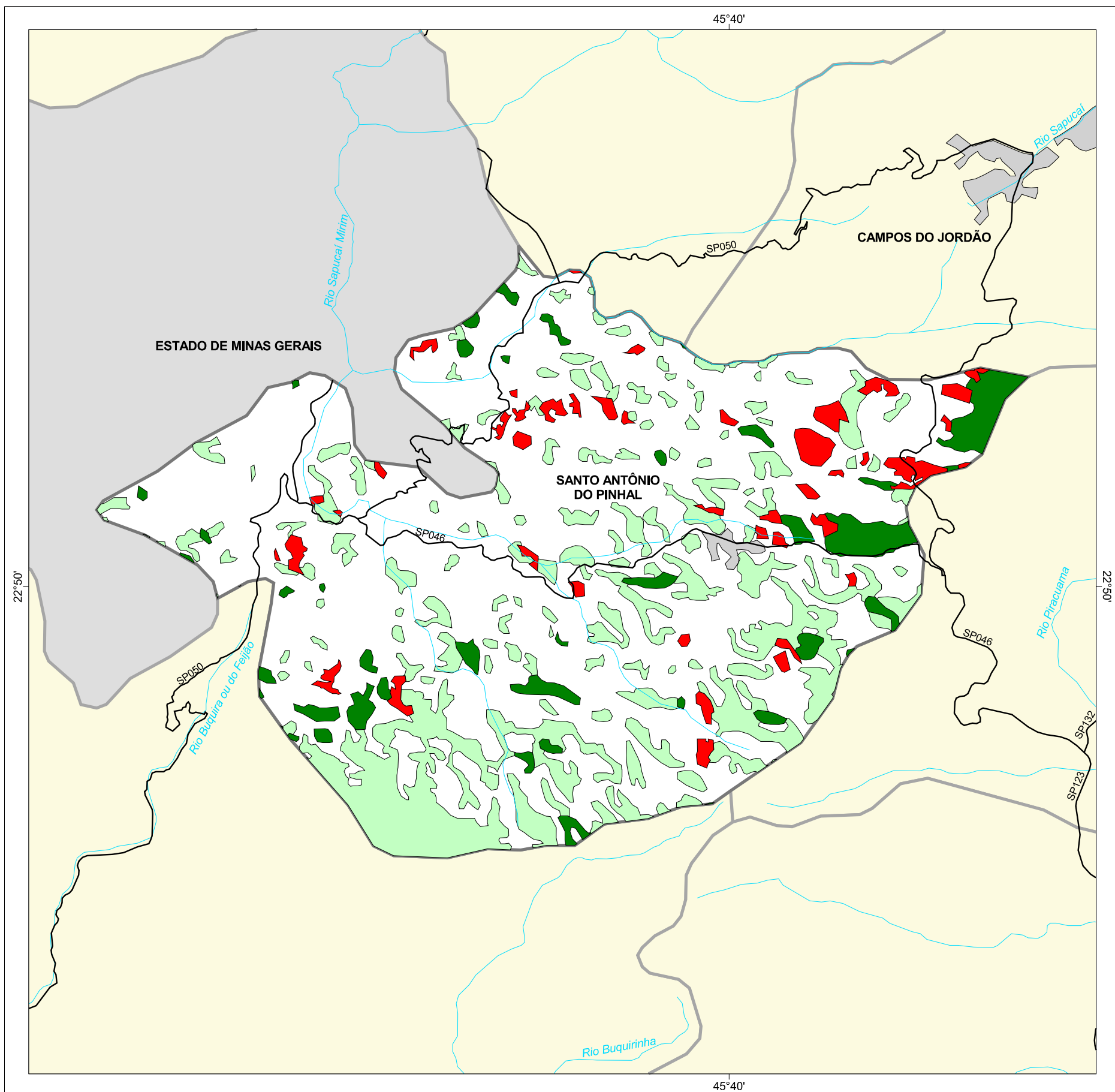

Inventário Florestal
do Estado de São Paulo

MAPA FLORESTAL DOS MUNICÍPIOS DO ESTADO DE SÃO PAULO

SANTO ANTONIO DO PINHAL



cobertura vegetal

- mata
- capoeira
- cerrado
- cerradão
- campo cerrado
- campo
- vegetação de várzea
- mangue
- restinga
- vegetação não identificada
- reflorestamento

- curso d'água
- represa
- limite municipal
- vias de circulação
- área urbana
- Unidade de Conservação

| Cobertura Vegetal | área (ha) | % * |
|----------------------------|---------------|-------------|
| mata | 000,00 | 0,00 |
| capoeira | 000,00 | 0,00 |
| cerrado | 000,00 | 0,00 |
| cerradão | 000,00 | 0,00 |
| vegetação de várzea | 000,00 | 0,00 |
| vegetação não classificada | 000,00 | 0,00 |
| TOTAL | 000,00 | 0,00 |

* (em relação a área do município)
área do município: 00.000 ha

Localização no Estado de São Paulo
Unidades de Gerenciamento dos Recursos Hídricos

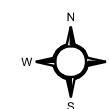

1:100.000



SECRETARIA DO
MEIO AMBIENTE

