

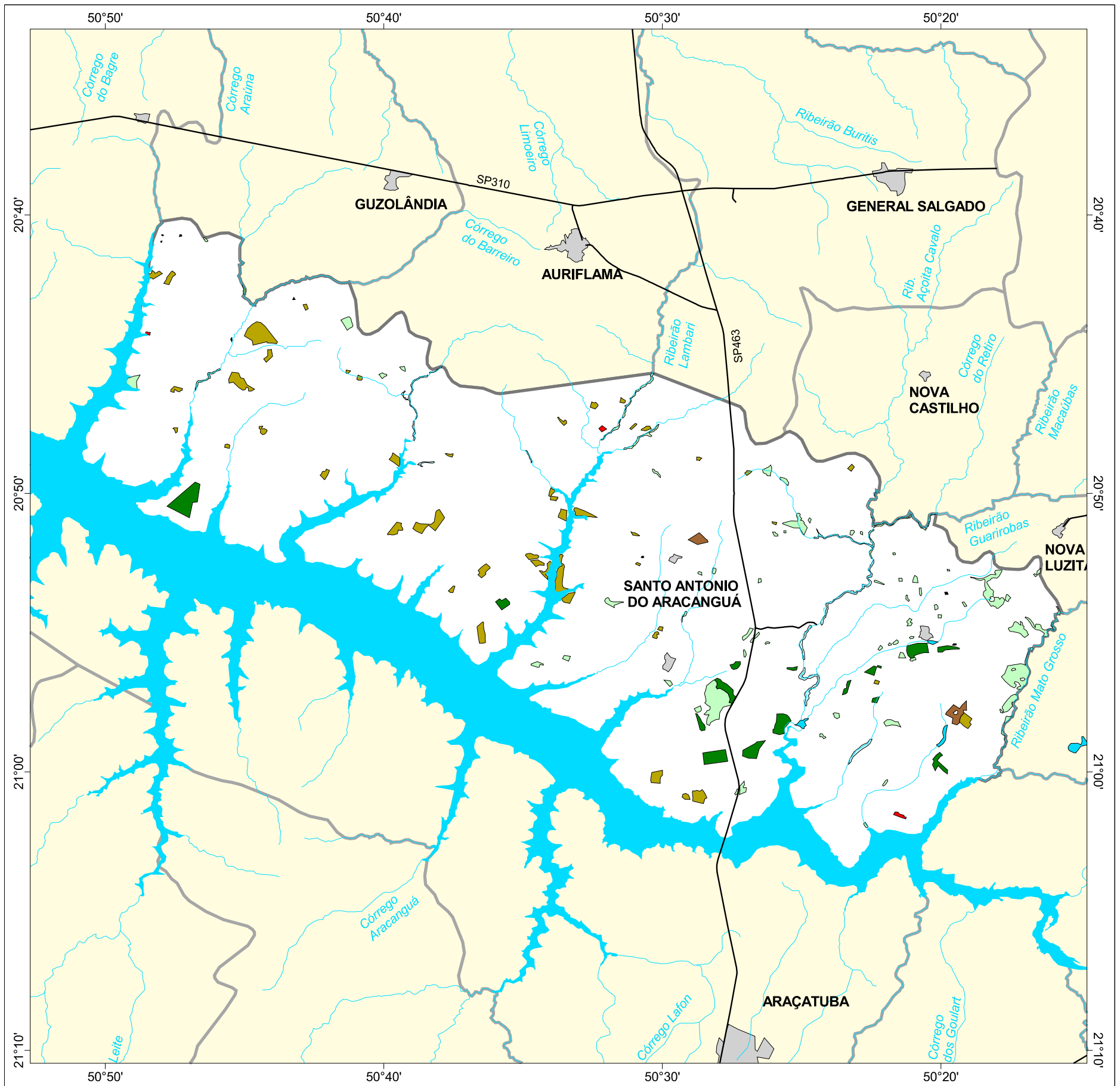

# MAPA FLORESTAL DOS MUNICÍPIOS DO ESTADO DE SÃO PAULO

Inventário Florestal do Estado de São Paulo

## SANTO ANTÔNIO DO ARACANGUÁ



### cobertura vegetal

- mata
- capoeira
- cerrado
- cerradão
- campo cerrado
- campo
- vegetação de várzea
- mangue
- restinga
- vegetação não identificada
- reflorestamento

- curso d'água
- represa
- limite municipal
- vias de circulação
- área urbana
- Unidade de Conservação

Cobertura Vegetal	área (ha)	% *
mata	928,10	0,71
capoeira	1.502,35	1,15
cerrado	1.287,14	0,98
cerradão	142,80	0,11
vegetação de várzea	272,74	0,21
vegetação não classificada	11,21	0,01
<b>TOTAL</b>	<b>4.134,14</b>	<b>3,16</b>
reflorestamento	30,53	0,02

\* (em relação a área do município)

área do município: 131.100 ha

Localização no Estado de São Paulo  
Unidades de Gerenciamento dos Recursos Hídricos

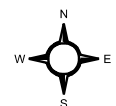

1:300.000



SECRETARIA DO MEIO AMBIENTE

