

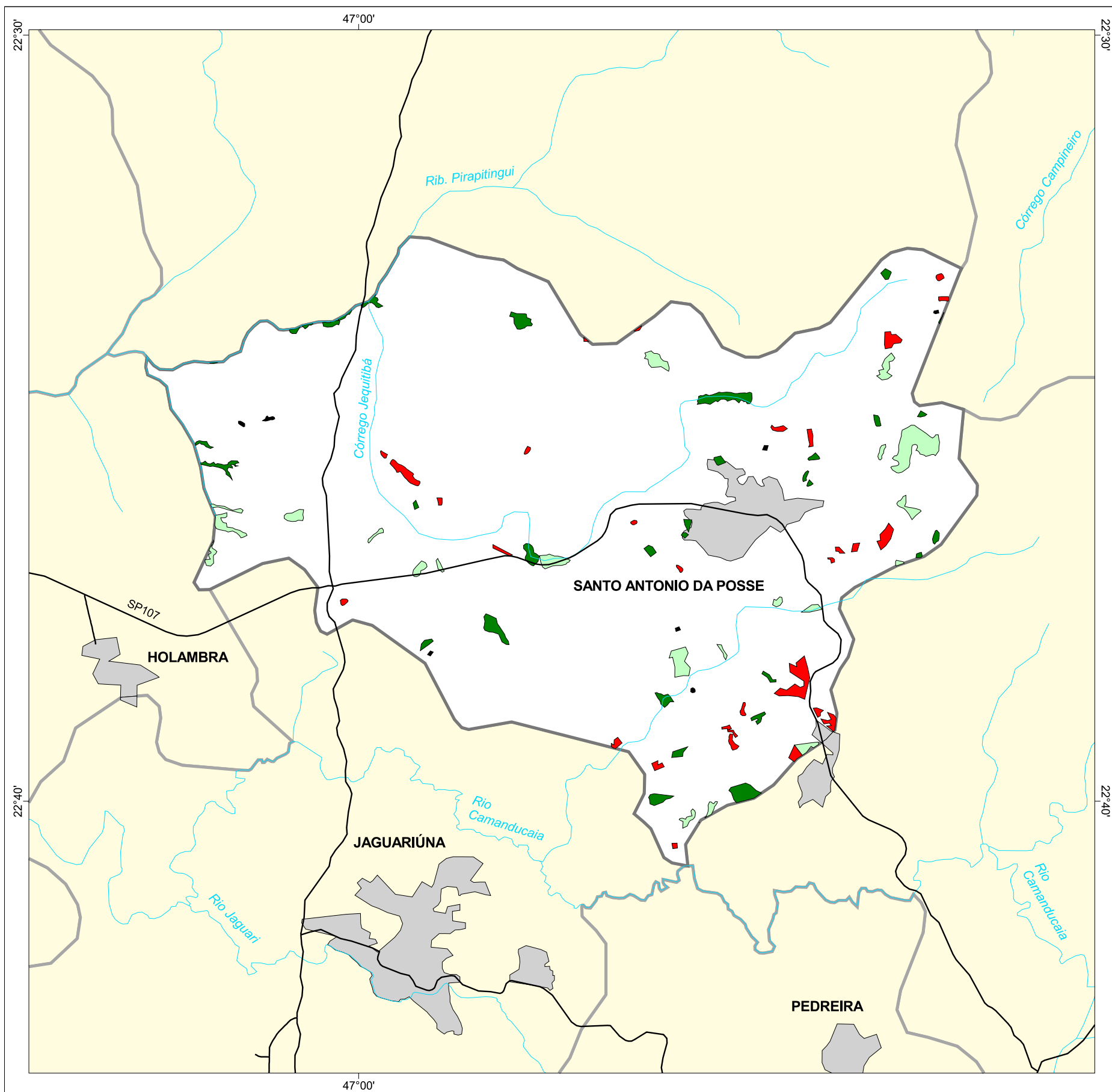

# MAPA FLORESTAL DOS MUNICÍPIOS DO ESTADO DE SÃO PAULO

## SANTO ANTÔNIO DE POSSE



### cobertura vegetal

- mata
- capoeira
- cerrado
- cerradão
- campo cerrado
- campo
- vegetação de várzea
- mangue
- restinga
- vegetação não identificada
- reflorestamento

- curso d'água
- represa
- limite municipal
- vias de circulação
- área urbana
- Unidade de Conservação

Cobertura Vegetal	área (ha)	% *
mata	173,91	1,23
capoeira	206,67	1,47
vegetação não classificada	7,37	0,05
<b>TOTAL</b>	<b>387,95</b>	<b>2,75</b>
reflorestamento	202,98	1,44

\* (em relação a área do município)  
área do município: 14.100 ha

Localização no Estado de São Paulo  
Unidades de Gerenciamento dos Recursos Hídricos



1:110.000

0 1 km



SECRETARIA DO  
MEIO AMBIENTE

