

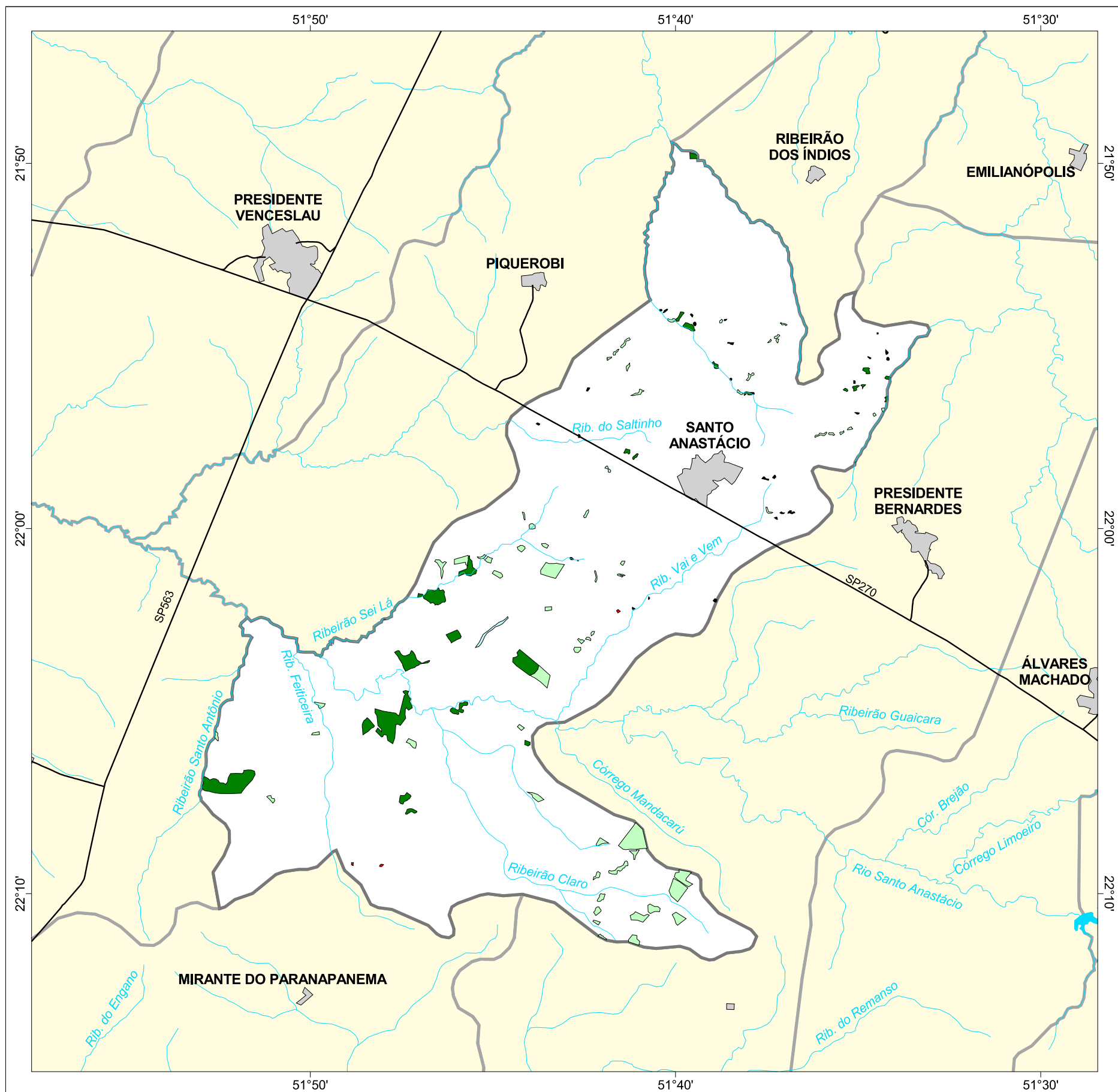

MAPA FLORESTAL DOS MUNICÍPIOS DO ESTADO DE SÃO PAULO

SANTO ANASTÁCIO



cobertura vegetal

- mata
- capoeira
- cerrado
- cerradão
- campo cerrado
- campo
- vegetação de várzea
- mangue
- restinga
- vegetação não identificada
- reflorestamento

- curso d'água
- represa
- limite municipal
- vias de circulação
- área urbana
- Unidade de Conservação

Cobertura Vegetal	área (ha)	% *
mata	774,85	1,37
capoeira	686,31	1,22
vegetação de várzea	21,09	0,04
vegetação não classificada	36,79	0,07
TOTAL	1.519,04	2,69
reflorestamento	4,33	0,01

* (em relação a área do município)

área do município: 56.400 ha

Localização no Estado de São Paulo
Unidades de Gerenciamento dos Recursos Hídricos

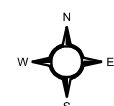

1:230.000

0 5 km



SECRETARIA DO
MEIO AMBIENTE

