

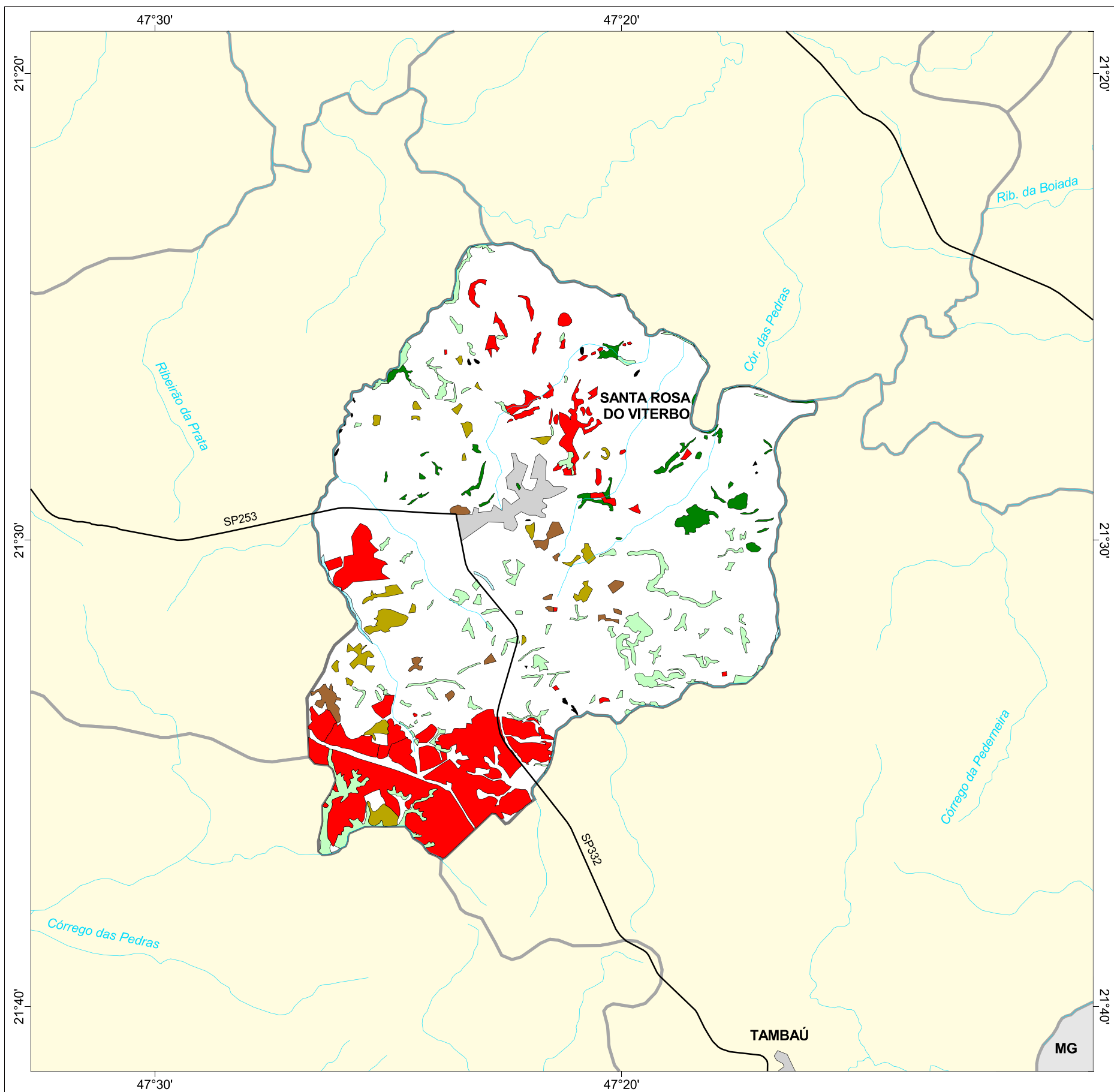

MAPA FLORESTAL DOS MUNICÍPIOS DO ESTADO DE SÃO PAULO

SANTA ROSA DO VITERBO



cobertura vegetal

- mata
- capoeira
- cerrado
- cerradão
- campo cerrado
- campo
- vegetação de várzea
- mangue
- restinga
- vegetação não identificada
- reflorestamento

- curso d'água
- represa
- limite municipal
- vias de circulação
- área urbana
- Unidade de Conservação

| Cobertura Vegetal | área (ha) | % * |
|----------------------------|-----------------|-------------|
| mata | 372,78 | 1,31 |
| capoeira | 1.223,40 | 4,31 |
| cerrado | 449,80 | 1,58 |
| cerradão | 216,63 | 0,76 |
| vegetação de várzea | 46,90 | 0,17 |
| vegetação não classificada | 26,09 | 0,09 |
| TOTAL | 2.335,60 | 8,22 |
| reflorestamento | 7.176,75 | 25,27 |

* (em relação a área do município)
área do município: 28.400 ha

Localização no Estado de São Paulo
Unidades de Gerenciamento dos Recursos Hídricos

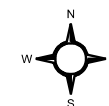

1:180.000

0 1 km



SECRETARIA DO
MEIO AMBIENTE

