

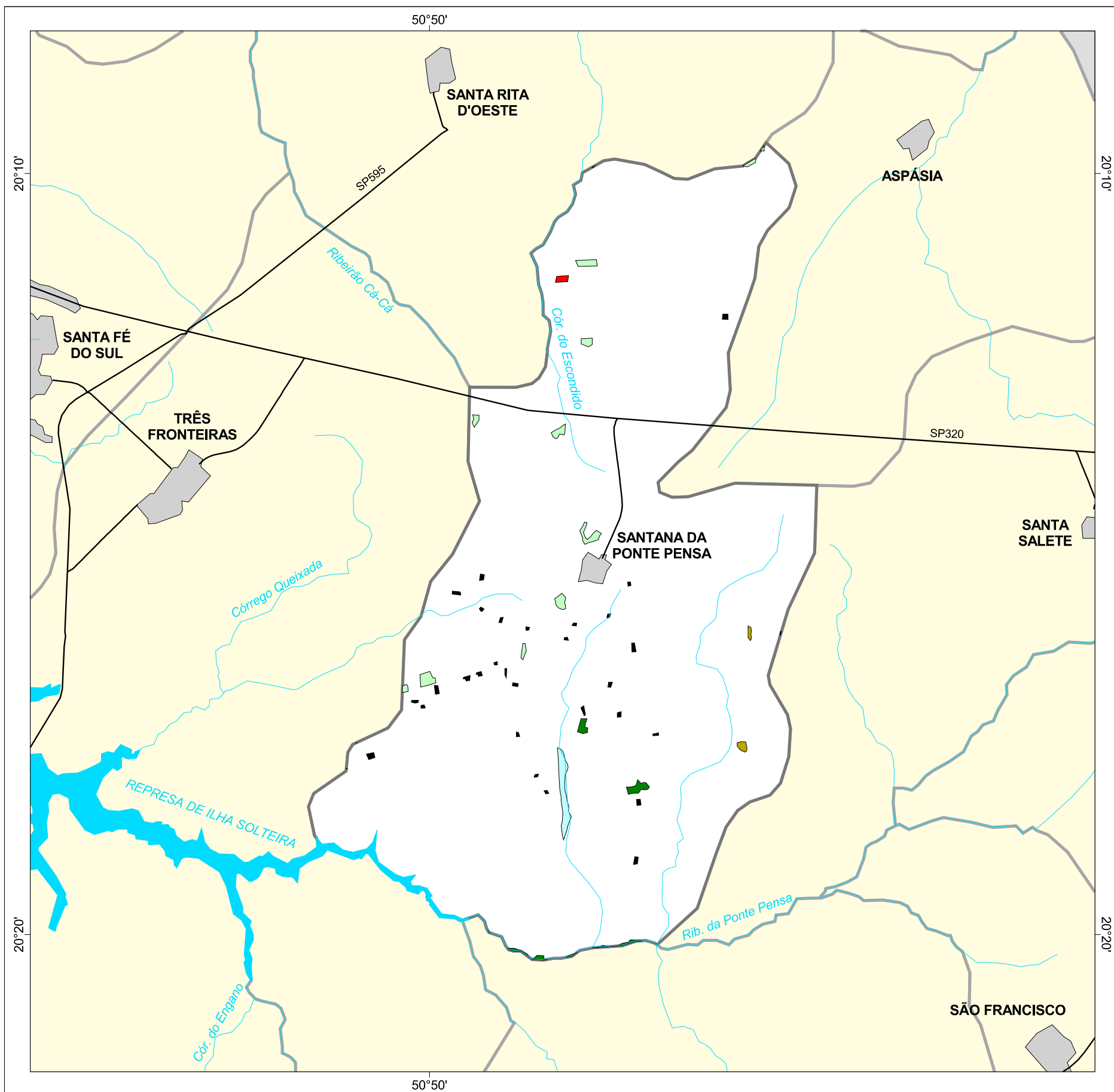

MAPA FLORESTAL DOS MUNICÍPIOS DO ESTADO DE SÃO PAULO

SANTANA DA PONTE PENSA



cobertura vegetal

- mata
- capoeira
- cerrado
- cerradão
- campo cerrado
- campo
- vegetação de várzea
- mangue
- restinga
- vegetação não identificada
- reflorestamento

- curso d'água
- represa
- limite municipal
- vias de circulação
- área urbana
- Unidade de Conservação

Cobertura Vegetal	área (ha)	% *
mata	22,59	0,17
capoeira	52,91	0,41
cerrado	6,41	0,05
vegetação de várzea	30,68	0,24
vegetação não classificada	29,16	0,22
TOTAL	141,75	1,09
reflorestamento	4,04	0,03

* (em relação a área do município)
área do município: 13.000 ha

Localização no Estado de São Paulo Unidades de Gerenciamento dos Recursos Hídricos

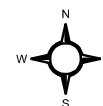

1:110.000

0 1 km



SECRETARIA DO
MEIO AMBIENTE

