

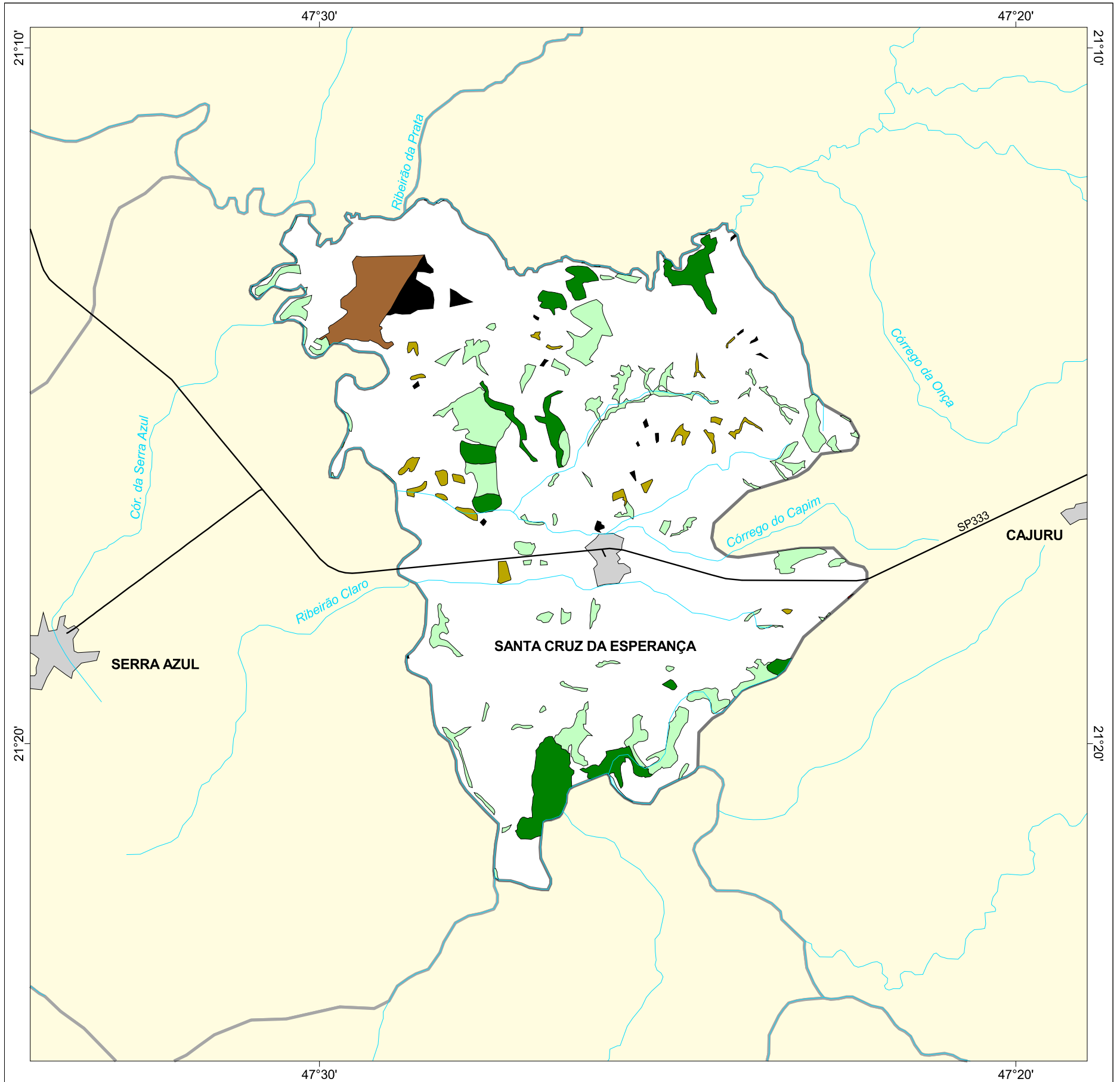

Inventário Florestal
do Estado de São Paulo

MAPA FLORESTAL DOS MUNICÍPIOS DO ESTADO DE SÃO PAULO

SANTA CRUZ DA ESPERANÇA



cobertura vegetal

- mata
- capoeira
- cerrado
- cerradão
- campo cerrado
- campo
- vegetação de várzea
- mangue
- restinga
- vegetação não identificada
- reflorestamento

- curso d'água
- represa
- limite municipal
- vias de circulação
- área urbana
- Unidade de Conservação

Cobertura Vegetal	área (ha)	% *
mata	623,46	4,33
capoeira	1.081,00	7,51
cerrado	126,20	0,88
cerradão	302,92	2,10
vegetação de várzea	5,02	0,03
vegetação não classificada	116,04	0,81
TOTAL	2.254,69	15,66

* (em relação a área do município)

área do município: 14.400 ha

Localização no Estado de São Paulo
Unidades de Gerenciamento dos Recursos Hídricos

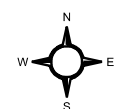

1:120.000

0 1 km



SECRETARIA DO
MEIO AMBIENTE

