

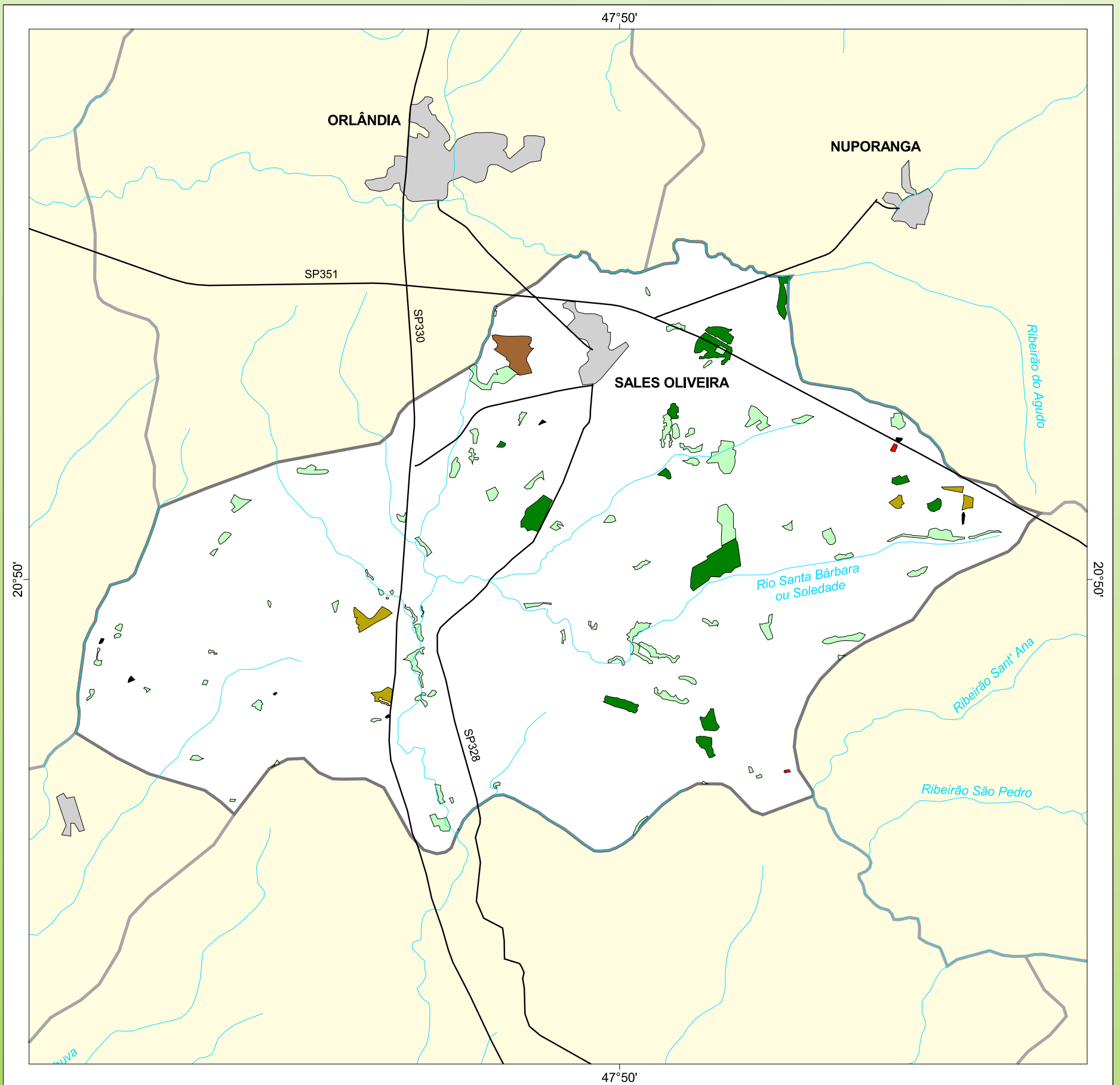

Inventário Florestal
do Estado de São Paulo

MAPA FLORESTAL DOS MUNICÍPIOS DO ESTADO DE SÃO PAULO

SALES DE OLIVEIRA



cobertura vegetal

- mata
- capoeira
- cerrado
- cerradão
- campo cerrado
- campo
- vegetação de várzea
- mangue
- restinga
- vegetação não identificada
- reflorestamento

- curso d'água
- represa
- limite municipal
- vias de circulação
- área urbana
- Unidade de Conservação

Cobertura Vegetal	área (ha)	% *
mata	382,98	1,24
capoeira	684,93	2,21
cerrado	82,63	0,27
cerradão	92,13	0,30
vegetação de várzea	0,15	0,00
vegetação não classificada	10,43	0,03
TOTAL	1.253,25	4,04
reflorestamento	4,20	0,01

* (em relação a área do município)

área do município: 31.000 ha

Localização no Estado de São Paulo
Unidades de Gerenciamento dos Recursos Hídricos



1:140.000

0 1 km



SECRETARIA DO
MEIO AMBIENTE

