

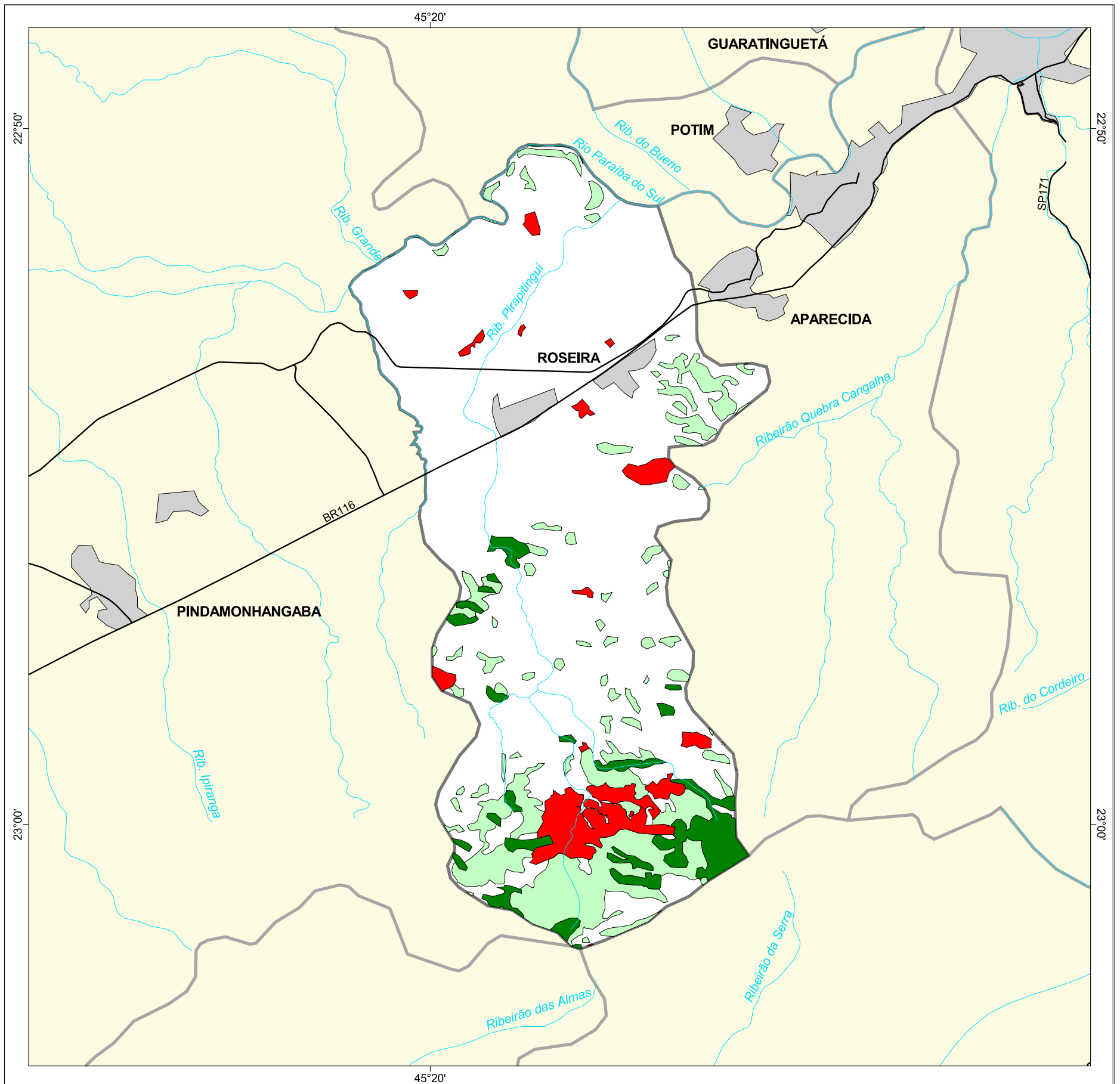

# MAPA FLORESTAL DOS MUNICÍPIOS DO ESTADO DE SÃO PAULO

## ROSEIRA



### cobertura vegetal

- mata
- capoeira
- cerrado
- cerradão
- campo cerrado
- campo
- vegetação de várzea
- mangue
- restinga
- vegetação não identificada
- reflorestamento

- curso d'água
- represa
- limite municipal
- vias de circulação
- área urbana
- Unidade de Conservação

Cobertura Vegetal	área (ha)	% *
mata	595,91	4,92
capoeira	1.723,84	14,25
TOTAL	2.319,75	19,17
reflorestamento	3.766,03	13,03

\* (em relação a área do município)  
área do município: 12.100 ha

### Localização no Estado de São Paulo Unidades de Gerenciamento dos Recursos Hídricos

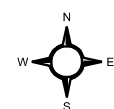

1:120.000



SECRETARIA DO  
MEIO AMBIENTE

