

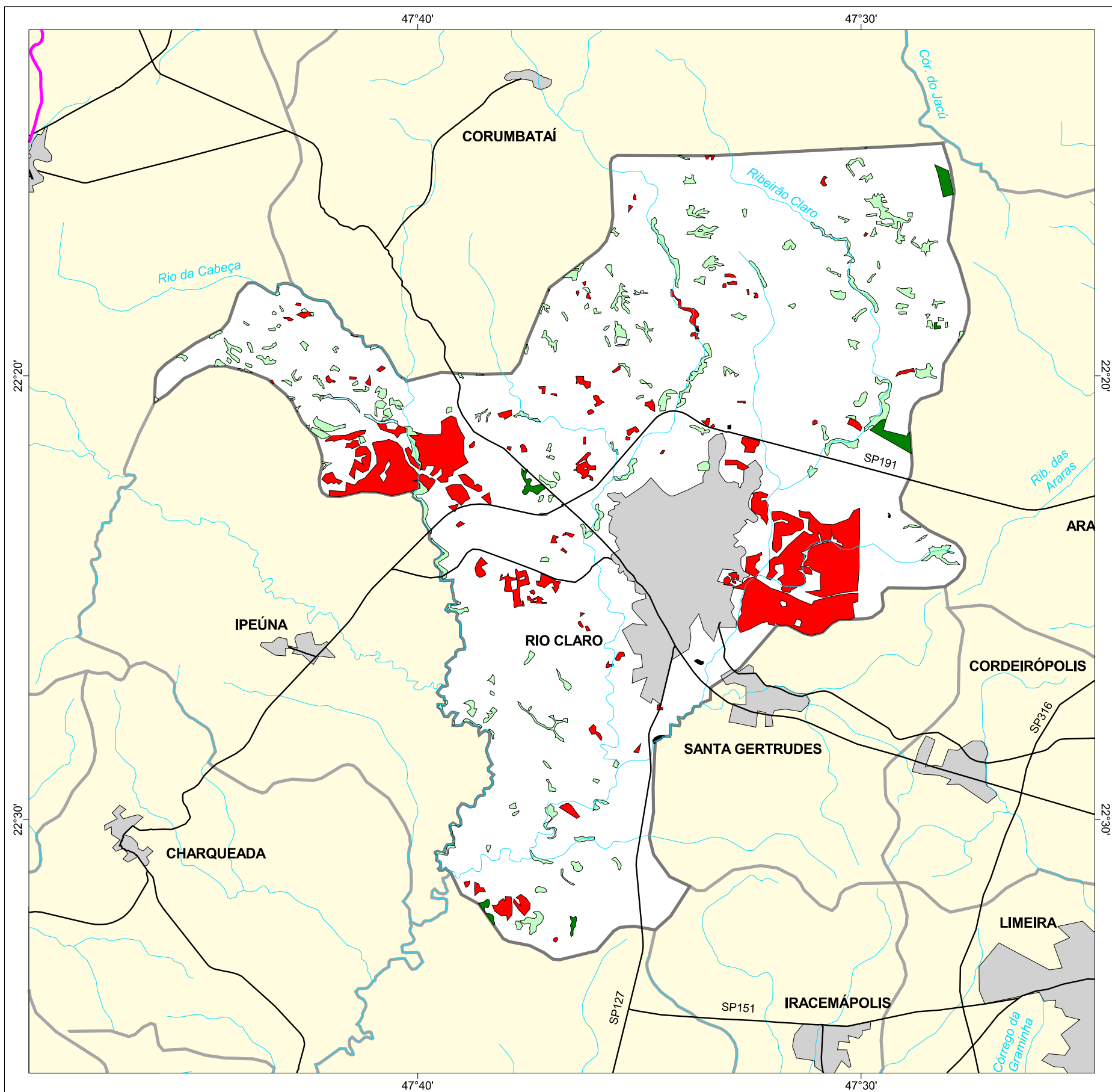

MAPA FLORESTAL DOS MUNICÍPIOS DO ESTADO DE SÃO PAULO

RIO CLARO



cobertura vegetal

- mata
- capoeira
- cerrado
- cerradão
- campo cerrado
- campo
- vegetação de várzea
- mangue
- restinga
- vegetação não identificada
- reflorestamento

- curso d'água
- represa
- limite municipal
- vias de circulação
- área urbana
- Unidade de Conservação

Cobertura Vegetal	área (ha)	% *
mata	196,47	0,38
capoeira	1.686,73	3,24
vegetação de várzea	30,93	0,06
vegetação não classificada	15,06	0,03
TOTAL	1.929,19	3,70
reflorestamento	3.805,19	7,30

* (em relação a área do município)
área do município: 52.100 ha

Localização no Estado de São Paulo Unidades de Gerenciamento dos Recursos Hídricos

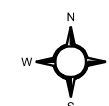

1:190.000



SECRETARIA DO
MEIO AMBIENTE

