

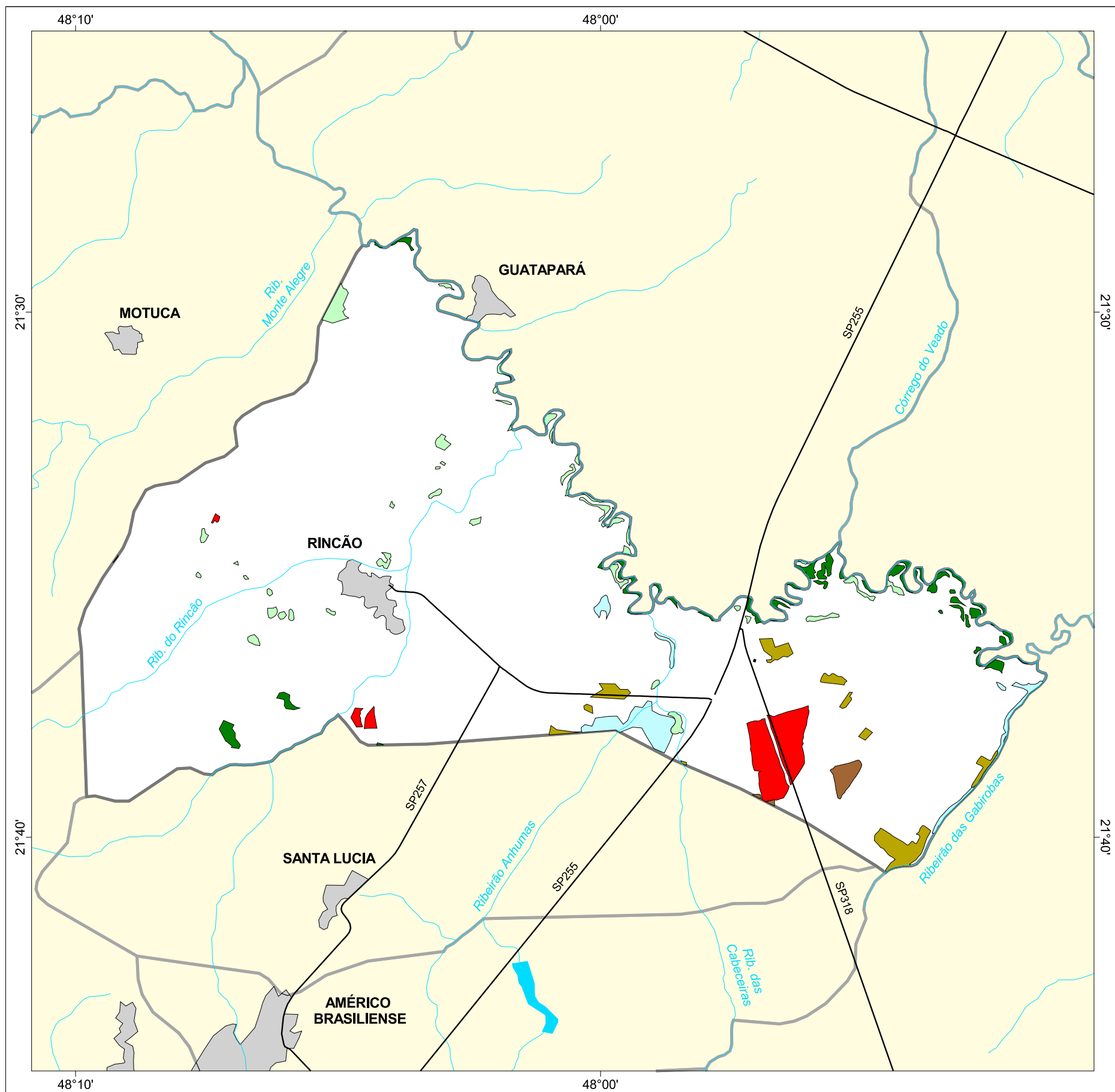

# MAPA FLORESTAL DOS MUNICÍPIOS DO ESTADO DE SÃO PAULO

## RINCÃO



### cobertura vegetal

- mata
- capoeira
- cerrado
- cerradão
- campo cerrado
- campo
- vegetação de várzea
- mangue
- restinga
- vegetação não identificada
- reflorestamento

- curso d'água
- represa
- limite municipal
- vias de circulação
- área urbana
- Unidade de Conservação

Cobertura Vegetal	área (ha)	% *
mata	283,58	1,01
capoeira	330,57	1,18
cerrado	313,34	1,12
cerradão	77,80	0,28
vegetação de várzea	315,85	1,13
vegetação não classificada	0,62	0,00
<b>TOTAL</b>	<b>1.321,76</b>	<b>4,72</b>
reflorestamento	512,01	1,83

\* (em relação a área do município)  
área do município: 28.000 ha

Localização no Estado de São Paulo  
Unidades de Gerenciamento dos Recursos Hídricos

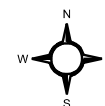

1:160.000

0 1 km



SECRETARIA DO  
MEIO AMBIENTE

