

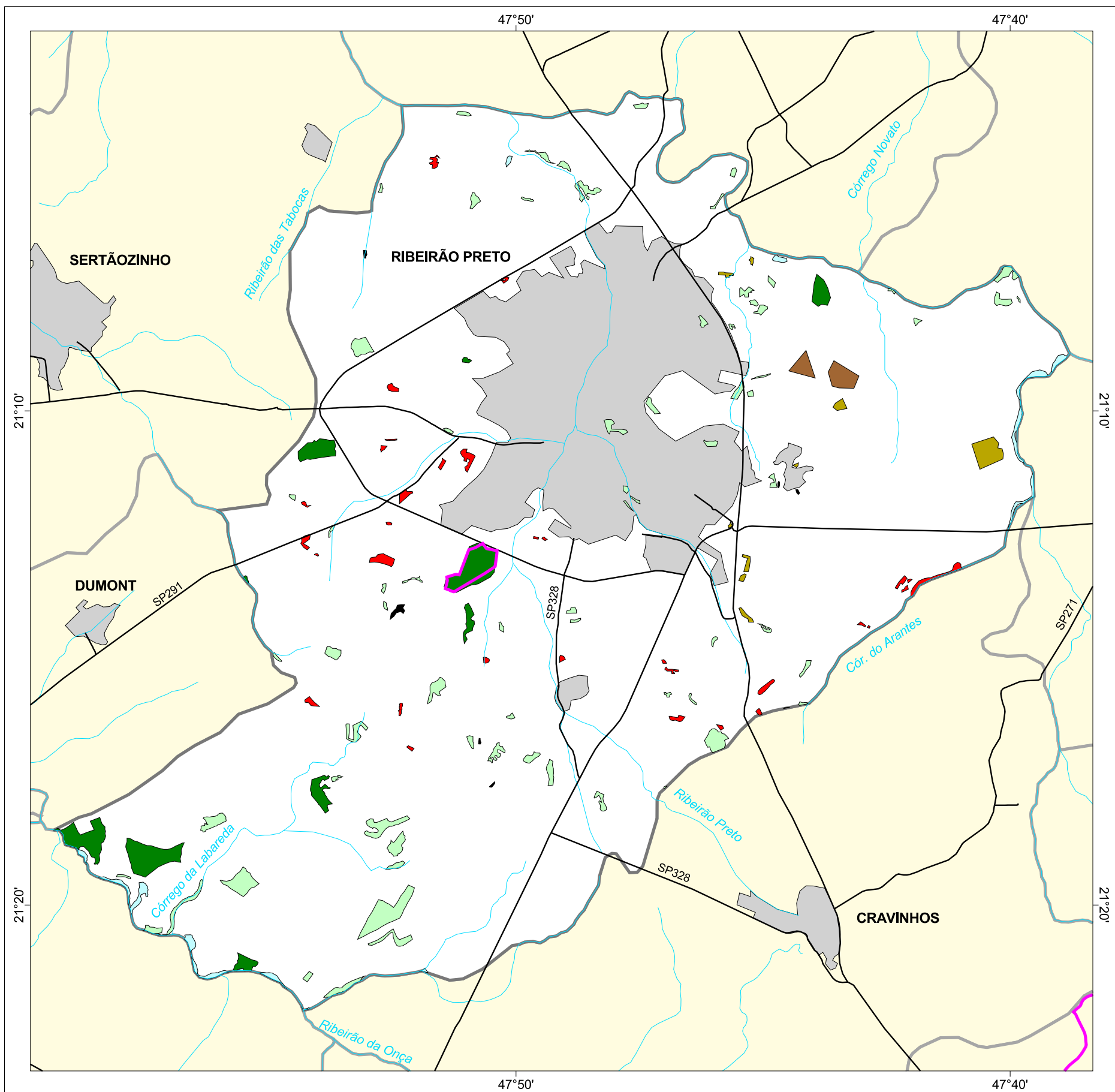

MAPA FLORESTAL DOS MUNICÍPIOS DO ESTADO DE SÃO PAULO

RIBEIRÃO PRETO



cobertura vegetal

- mata
- capoeira
- cerrado
- cerradão
- campo cerrado
- campo
- vegetação de várzea
- mangue
- restinga
- vegetação não identificada
- reflorestamento

- curso d'água
- represa
- limite municipal
- vias de circulação
- área urbana
- Unidade de Conservação

Cobertura Vegetal	área (ha)	% *
mata	719,45	1,12
capoeira	939,20	1,46
cerrado	131,00	0,20
cerradão	115,71	0,18
vegetação de várzea	178,21	0,28
vegetação não classificada	19,49	0,03
TOTAL	2.103,06	3,28
reflorestamento	206,44	0,32

* (em relação a área do município)
área do município: 64.200 ha

Localização no Estado de São Paulo
Unidades de Gerenciamento dos Recursos Hídricos

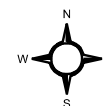

1:170.000

0 1 km



SECRETARIA DO
MEIO AMBIENTE

