

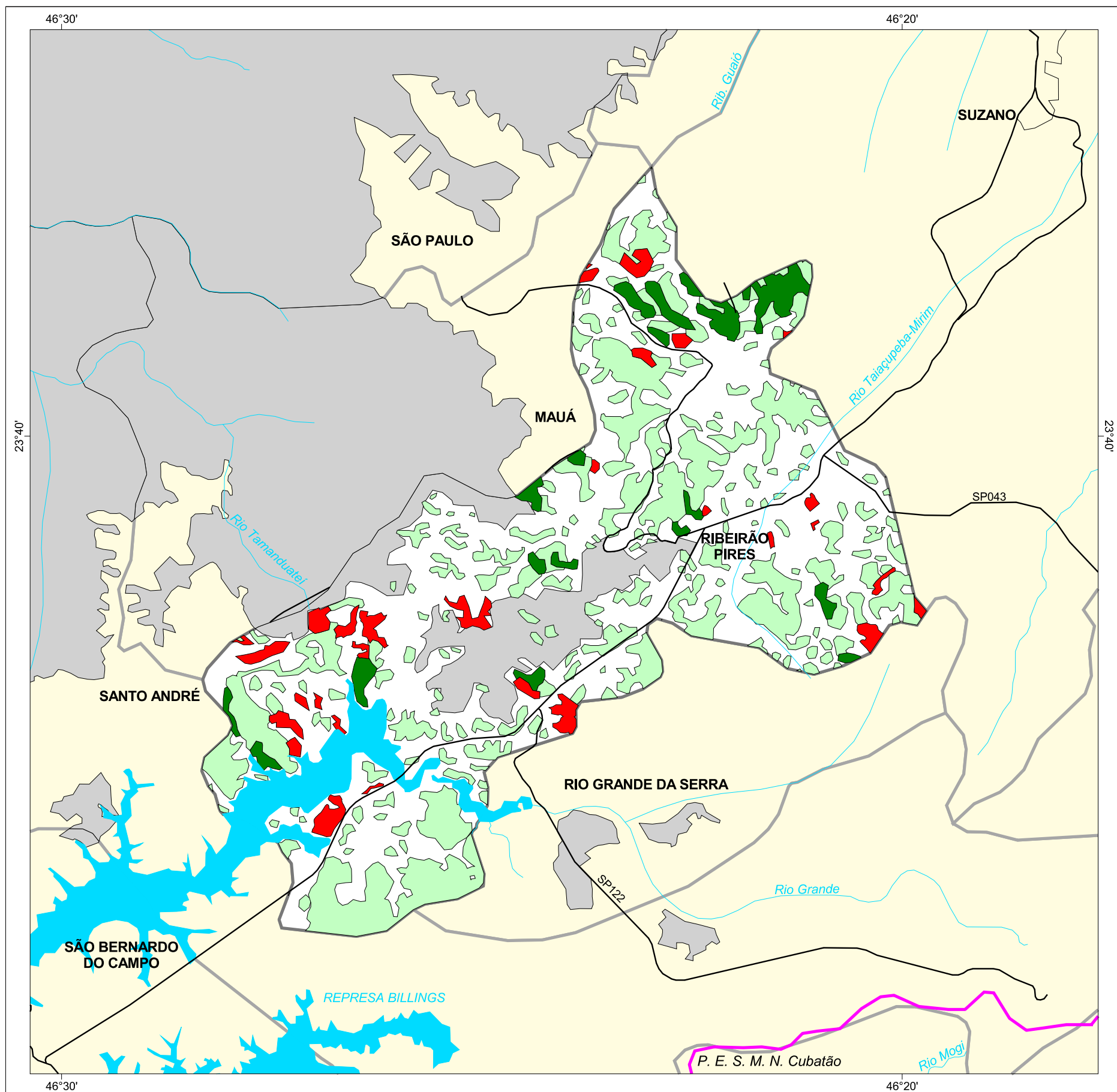

# MAPA FLORESTAL DOS MUNICÍPIOS DO ESTADO DE SÃO PAULO

## RIBEIRÃO PIRES



### cobertura vegetal

- mata
- capoeira
- cerrado
- cerradão
- campo cerrado
- campo
- vegetação de várzea
- mangue
- restinga
- vegetação não identificada
- reflorestamento

- curso d'água
- represa
- limite municipal
- vias de circulação
- área urbana
- Unidade de Conservação

| Cobertura Vegetal | área (ha) | % *   |
|-------------------|-----------|-------|
| mata              | 377,68    | 3,53  |
| capoeira          | 2.896,65  | 27,07 |
| TOTAL             | 3.274,33  | 30,60 |
| reflorestamento   | 744,83    | 6,96  |

\* (em relação a área do município)  
área do município: 10.700 ha

### Localização no Estado de São Paulo Unidades de Gerenciamento dos Recursos Hídricos



1:100.000



SECRETARIA DO  
MEIO AMBIENTE

