

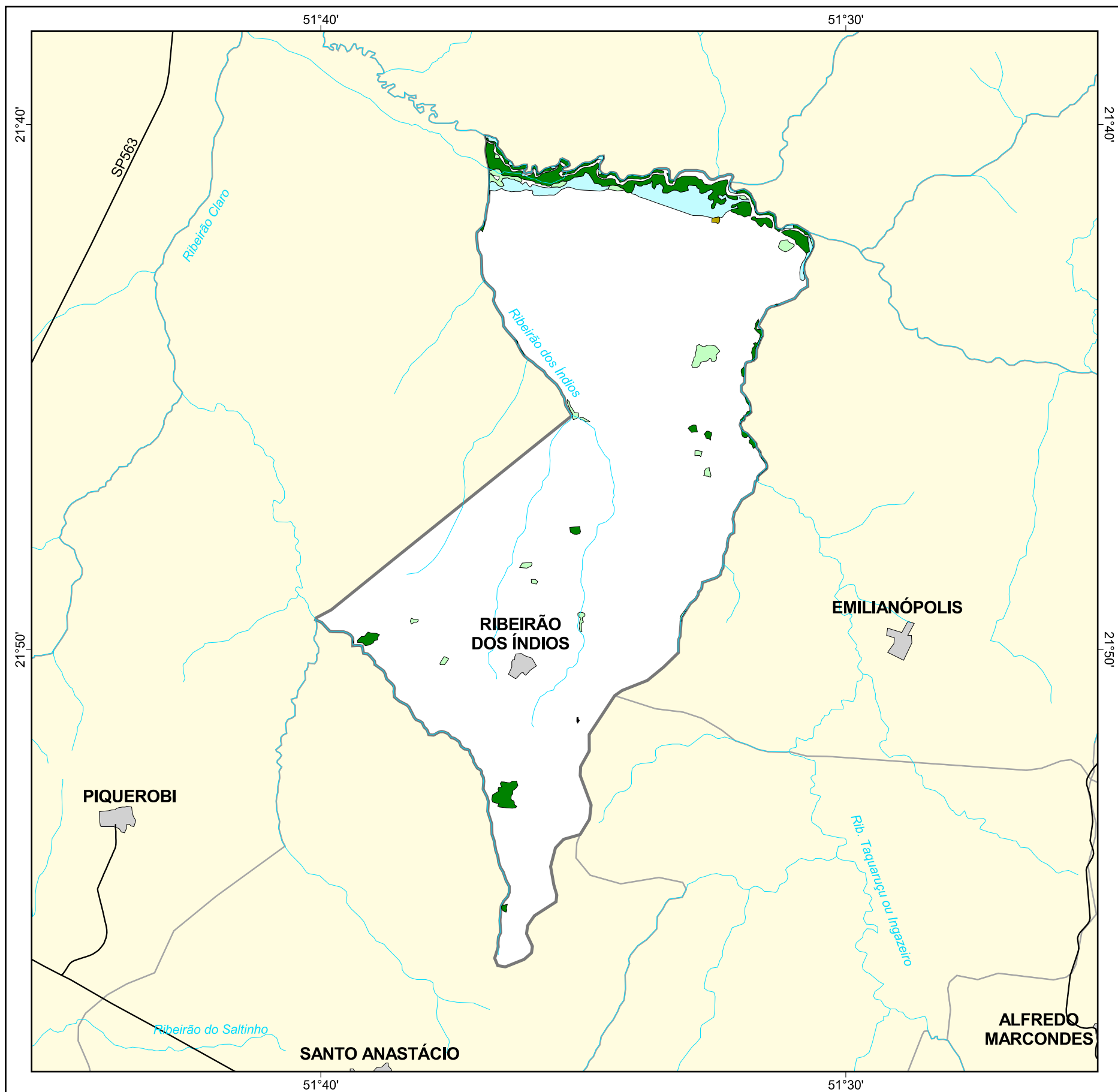

MAPA FLORESTAL DOS MUNICÍPIOS DO ESTADO DE SÃO PAULO

RIBEIRÃO DOS ÍNDIOS



cobertura vegetal

- mata
- capoeira
- cerrado
- cerradão
- campo cerrado
- campo
- vegetação de várzea
- mangue
- restinga
- vegetação não identificada
- reflorestamento

- curso d'água
- represa
- limite municipal
- vias de circulação
- área urbana
- Unidade de Conservação

Cobertura Vegetal	área (ha)	% *
mata	542,75	3,03
capoeira	149,33	0,83
cerrado	4,51	0,03
vegetação de várzea	368,08	2,06
vegetação não classificada	1,04	0,01
TOTAL	1.065,71	5,95

* (em relação a área do município)
área do município: 17.900 ha

Localização no Estado de São Paulo
Unidades de Gerenciamento dos Recursos Hídricos

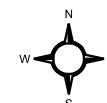

1:160.000



SECRETARIA DO
MEIO AMBIENTE

