

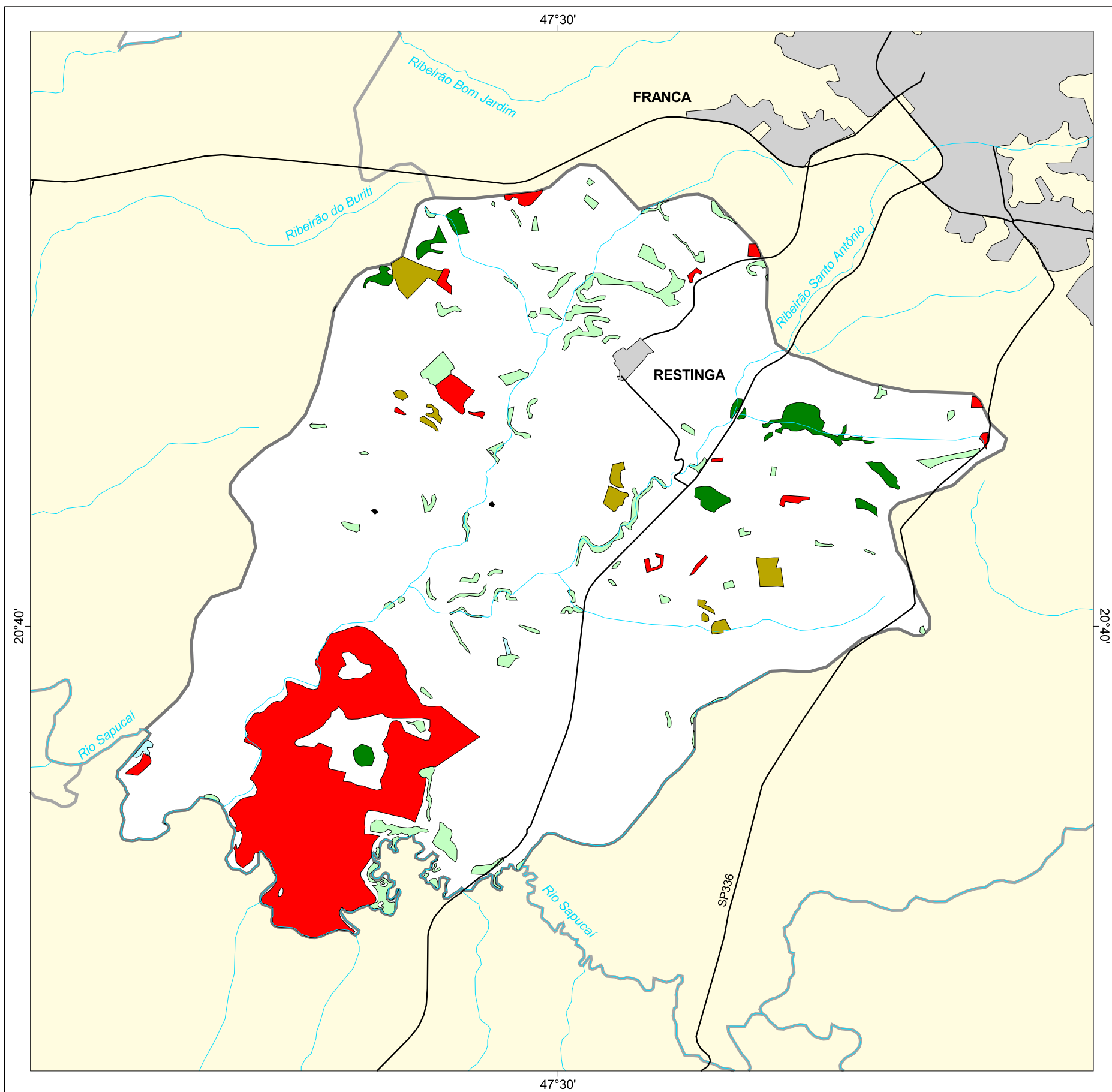

# MAPA FLORESTAL DOS MUNICÍPIOS DO ESTADO DE SÃO PAULO

## RESTINGA



### cobertura vegetal

- mata
- capoeira
- cerrado
- cerradão
- campo cerrado
- campo
- vegetação de várzea
- mangue
- restinga
- vegetação não identificada
- reflorestamento

- curso d'água
- represa
- limite municipal
- vias de circulação
- área urbana
- Unidade de Conservação

Cobertura Vegetal	área (ha)	% *
mata	266,58	1,04
capoeira	704,42	2,74
cerrado	197,64	0,77
vegetação de várzea	13,37	0,05
vegetação não classificada	2,34	0,01
<b>TOTAL</b>	<b>1.184,35</b>	<b>4,61</b>
reflorestamento	2.056,93	8,00

\* (em relação a área do município)

área do município: 25.700 ha

Localização no Estado de São Paulo  
Unidades de Gerenciamento dos Recursos Hídricos

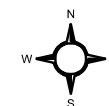

1:120.000

0 1 km



SECRETARIA DO  
MEIO AMBIENTE

