

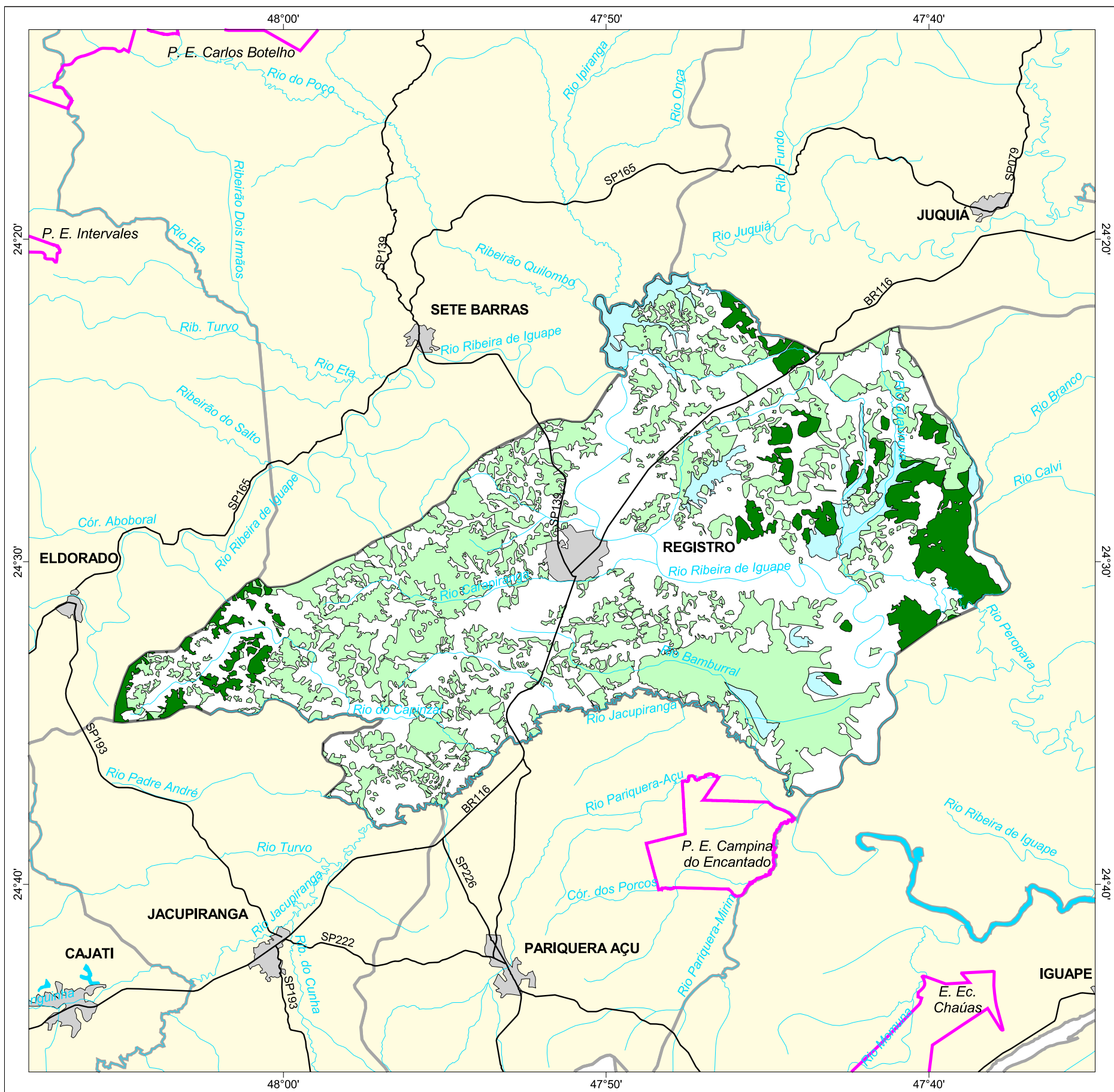

MAPA FLORESTAL DOS MUNICÍPIOS DO ESTADO DE SÃO PAULO

REGISTRO



cobertura vegetal

- mata
- capoeira
- cerrado
- cerradão
- campo cerrado
- campo
- vegetação de várzea
- mangue
- restinga
- vegetação não identificada
- reflorestamento

- curso d'água
- represa
- limite municipal
- vias de circulação
- área urbana
- Unidade de Conservação

Cobertura Vegetal	área (ha)	% *
mata	5.310,97	7,72
capoeira	23.410,47	34,03
vegetação não classificada	2.779,30	4,04
TOTAL	31.500,74	45,79

* (em relação a área do município)
área do município: 68.800 ha

Localização no Estado de São Paulo
Unidades de Gerenciamento dos Recursos Hídricos

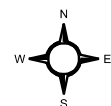

1:260.000



SECRETARIA DO
MEIO AMBIENTE

