

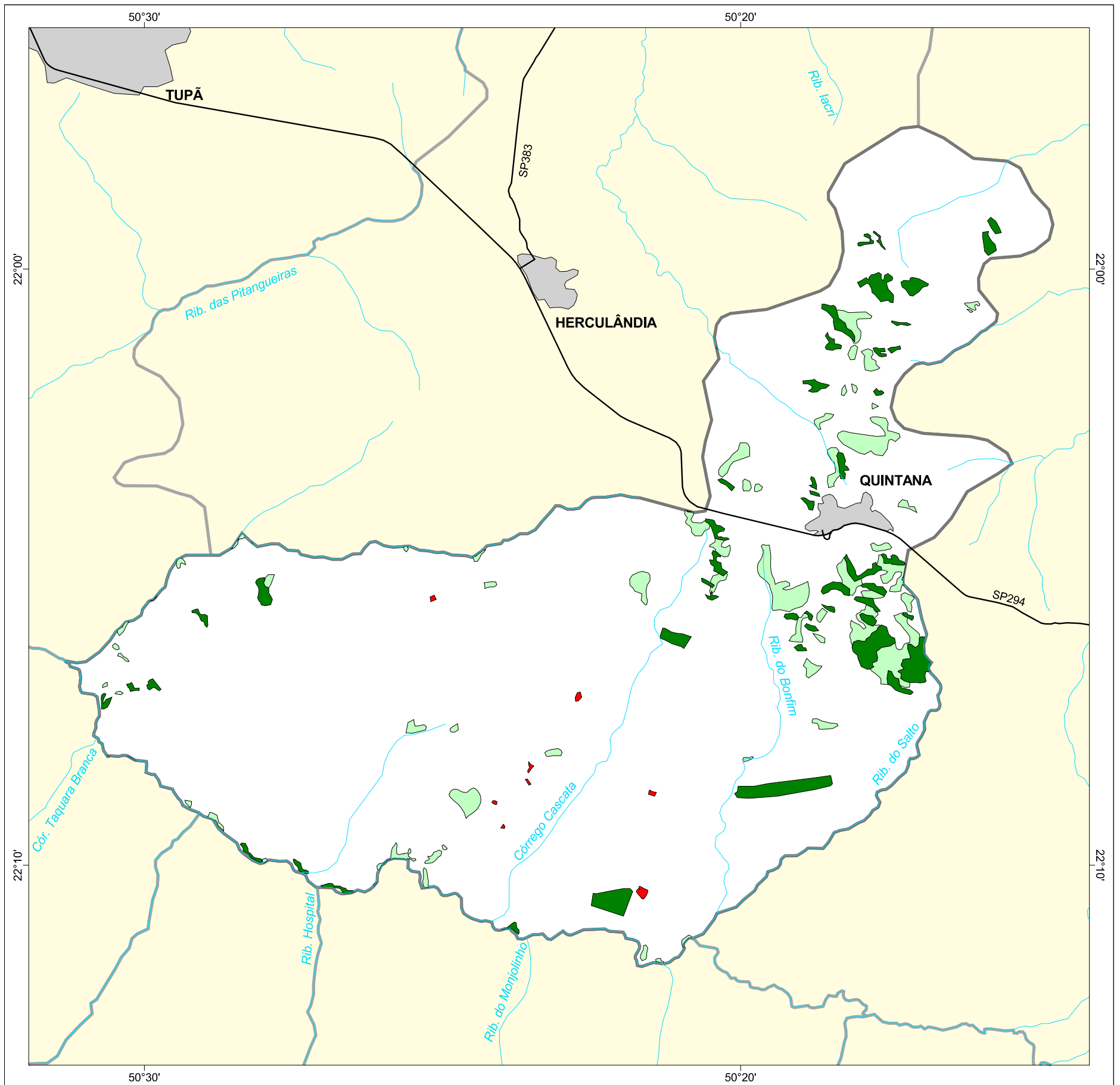

MAPA FLORESTAL DOS MUNICÍPIOS DO ESTADO DE SÃO PAULO

QUINTANA



cobertura vegetal

- mata
- capoeira
- cerrado
- cerradão
- campo cerrado
- campo
- vegetação de várzea
- mangue
- restinga
- vegetação não identificada
- reflorestamento

- curso d'água
- represa
- limite municipal
- vias de circulação
- área urbana
- Unidade de Conservação

Cobertura Vegetal	área (ha)	% *
mata	845,30	2,49
capoeira	971,95	2,86
TOTAL	1.817,25	5,34
reflorestamento	22,04	0,06

* (em relação a área do município)

área do município: 34.000 ha

Localização no Estado de São Paulo Unidades de Gerenciamento dos Recursos Hídricos

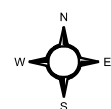

1:140.000

0 1 km



SECRETARIA DO
MEIO AMBIENTE

