

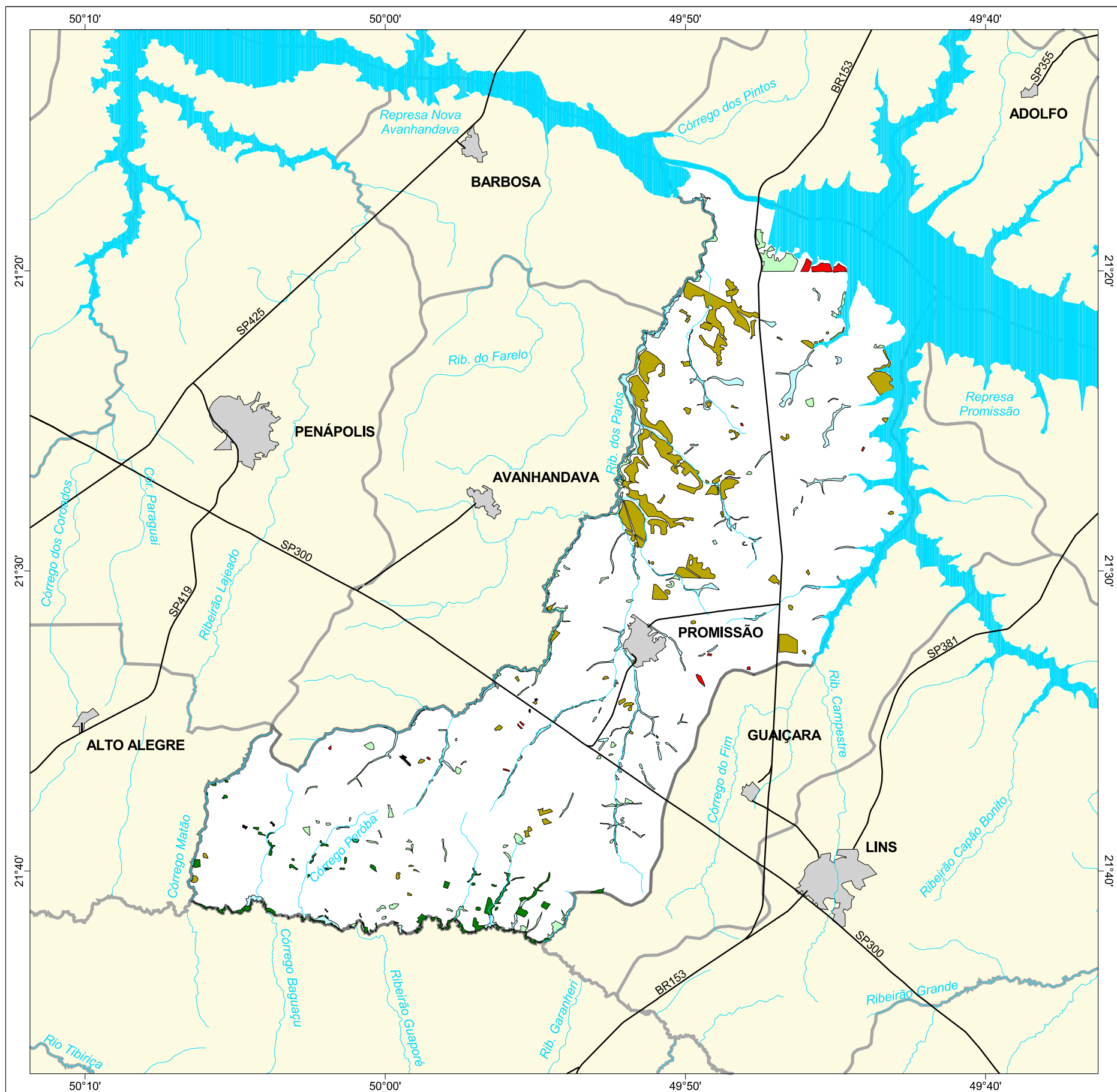

MAPA FLORESTAL DOS MUNICÍPIOS DO ESTADO DE SÃO PAULO

PROMISSÃO



cobertura vegetal

- mata
- capoeira
- cerrado
- cerradão
- campo cerrado
- campo
- vegetação de várzea
- mangue
- restinga
- vegetação não identificada
- reflorestamento

- curso d'água
- represa
- limite municipal
- vias de circulação
- área urbana
- Unidade de Conservação

Cobertura Vegetal	área (ha)	% *
mata	463,18	0,59
capoeira	820,04	1,04
cerrado	2.767,37	3,52
vegetação de várzea	1.333,81	1,69
vegetação não classificada	22,60	0,03
TOTAL	5.407,00	6,87
reflorestamento	140,87	0,18

* (em relação a área do município)

área do município: 78.700 ha

Localização no Estado de São Paulo
Unidades de Gerenciamento dos Recursos Hídricos

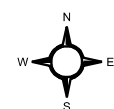

1:280.000

0 5 km



SECRETARIA DO
MEIO AMBIENTE

