

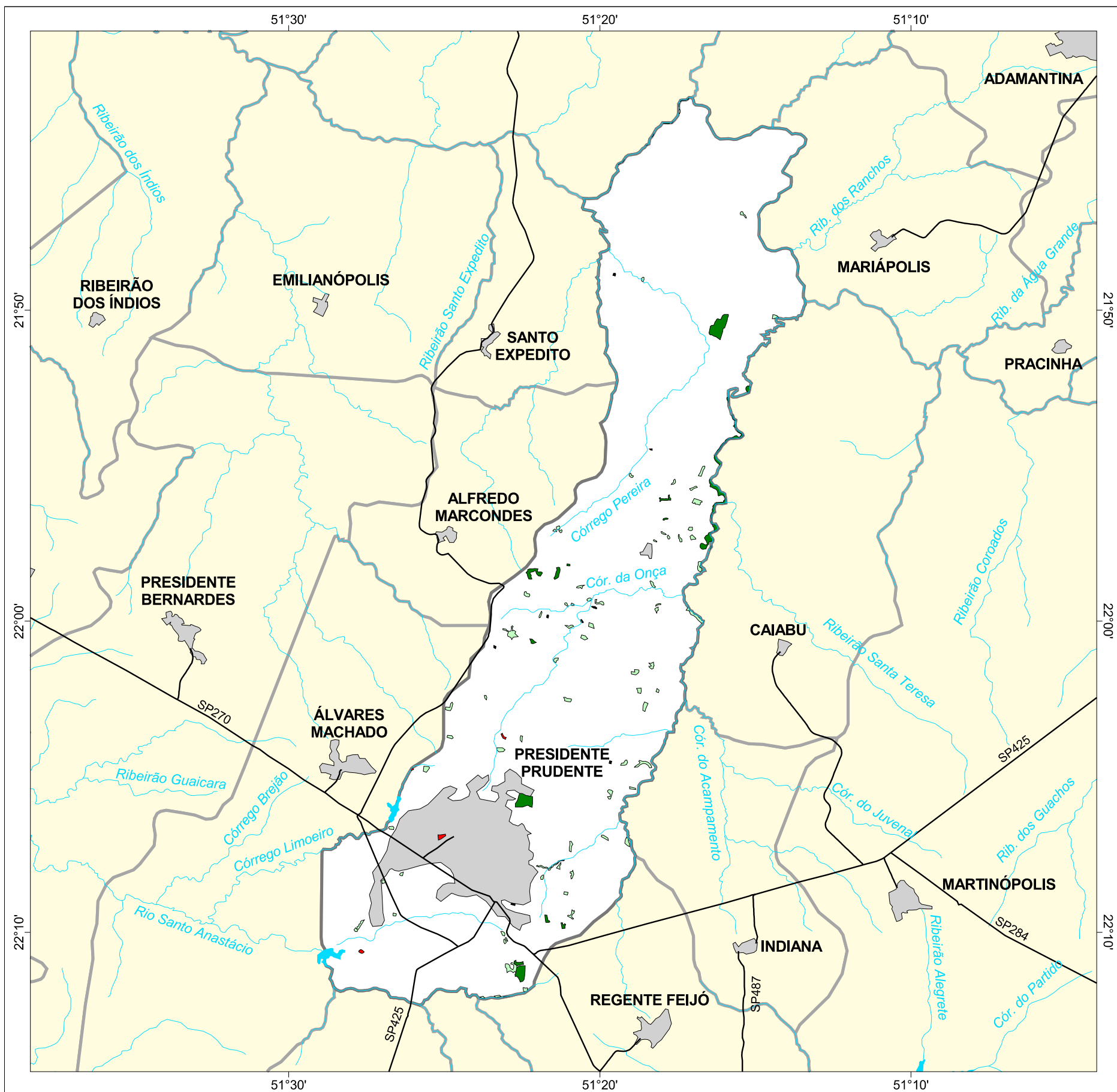

MAPA FLORESTAL DOS MUNICÍPIOS DO ESTADO DE SÃO PAULO

PRESIDENTE PRUDENTE



cobertura vegetal

- mata
- capoeira
- cerrado
- cerradão
- campo cerrado
- campo
- vegetação de várzea
- mangue
- restinga
- vegetação não identificada
- reflorestamento

- curso d'água
- represa
- limite municipal
- vias de circulação
- área urbana
- Unidade de Conservação

| Cobertura Vegetal | área (ha) | % * |
|----------------------------|---------------|-------------|
| mata | 359,32 | 0,65 |
| capoeira | 407,27 | 0,73 |
| vegetação não classificada | 14,58 | 0,03 |
| TOTAL | 781,17 | 1,41 |
| reflorestamento | 19,55 | 0,04 |

* (em relação a área do município)
área do município: 55.500 ha

Localização no Estado de São Paulo
Unidades de Gerenciamento dos Recursos Hídricos

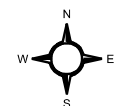

1:270.000



SECRETARIA DO
MEIO AMBIENTE

