

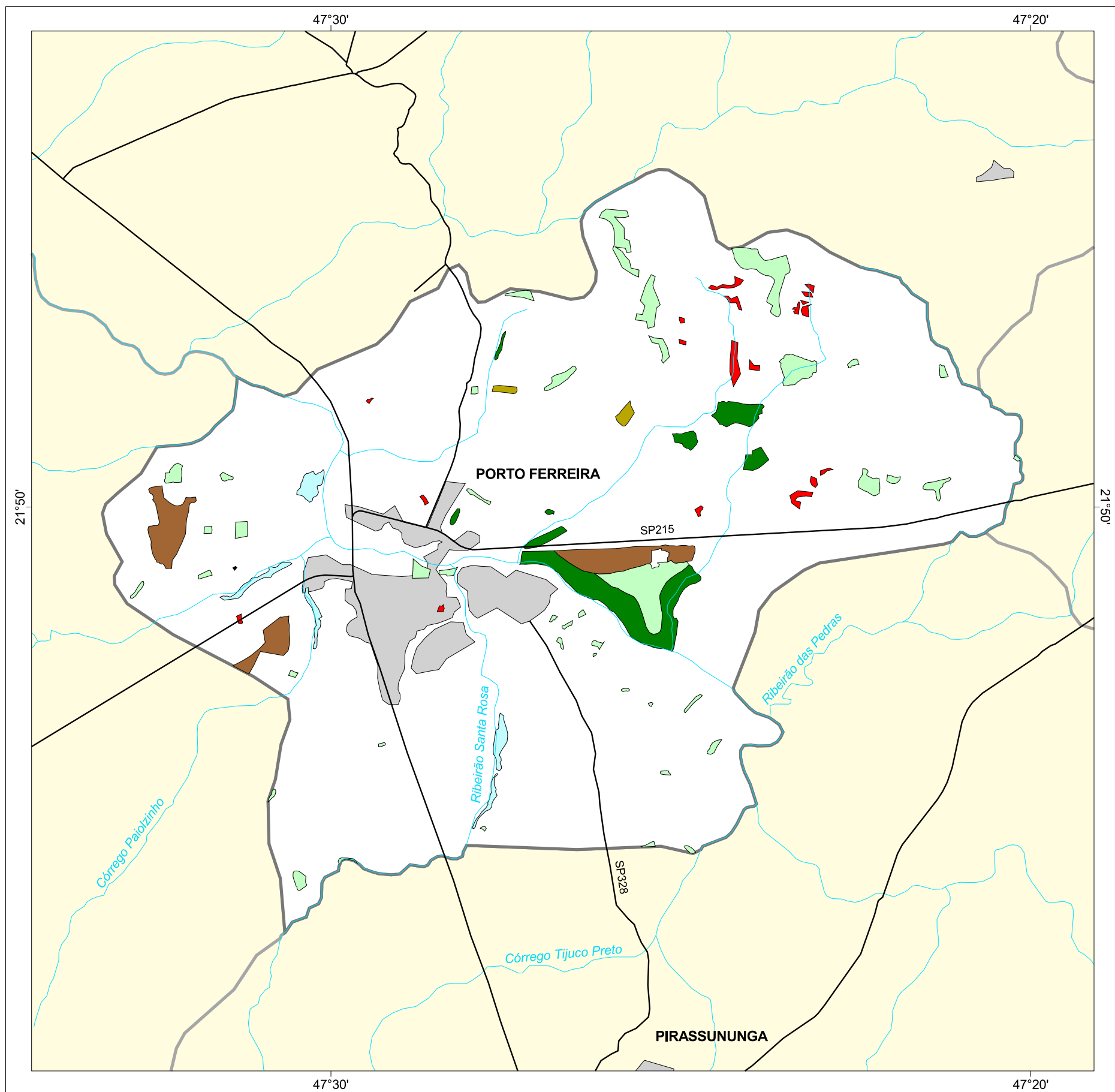

MAPA FLORESTAL DOS MUNICÍPIOS DO ESTADO DE SÃO PAULO

PORTO FERREIRA



cobertura vegetal

- mata
- capoeira
- cerrado
- cerradão
- campo cerrado
- campo
- vegetação de várzea
- mangue
- restinga
- vegetação não identificada
- reflorestamento

- curso d'água
- represa
- limite municipal
- vias de circulação
- área urbana
- Unidade de Conservação

Cobertura Vegetal	área (ha)	% *
mata	433,30	1,76
capoeira	613,94	2,50
cerrado	25,52	0,10
cerradão	357,73	1,45
vegetação de várzea	114,66	0,47
vegetação não classificada	0,51	0,00
TOTAL	1.545,66	6,28
reflorestamento	81,80	0,33

* (em relação a área do município)
área do município: 24.600 ha

Localização no Estado de São Paulo
Unidades de Gerenciamento dos Recursos Hídricos

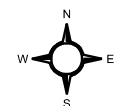

1:120.000



SECRETARIA DO
MEIO AMBIENTE

