

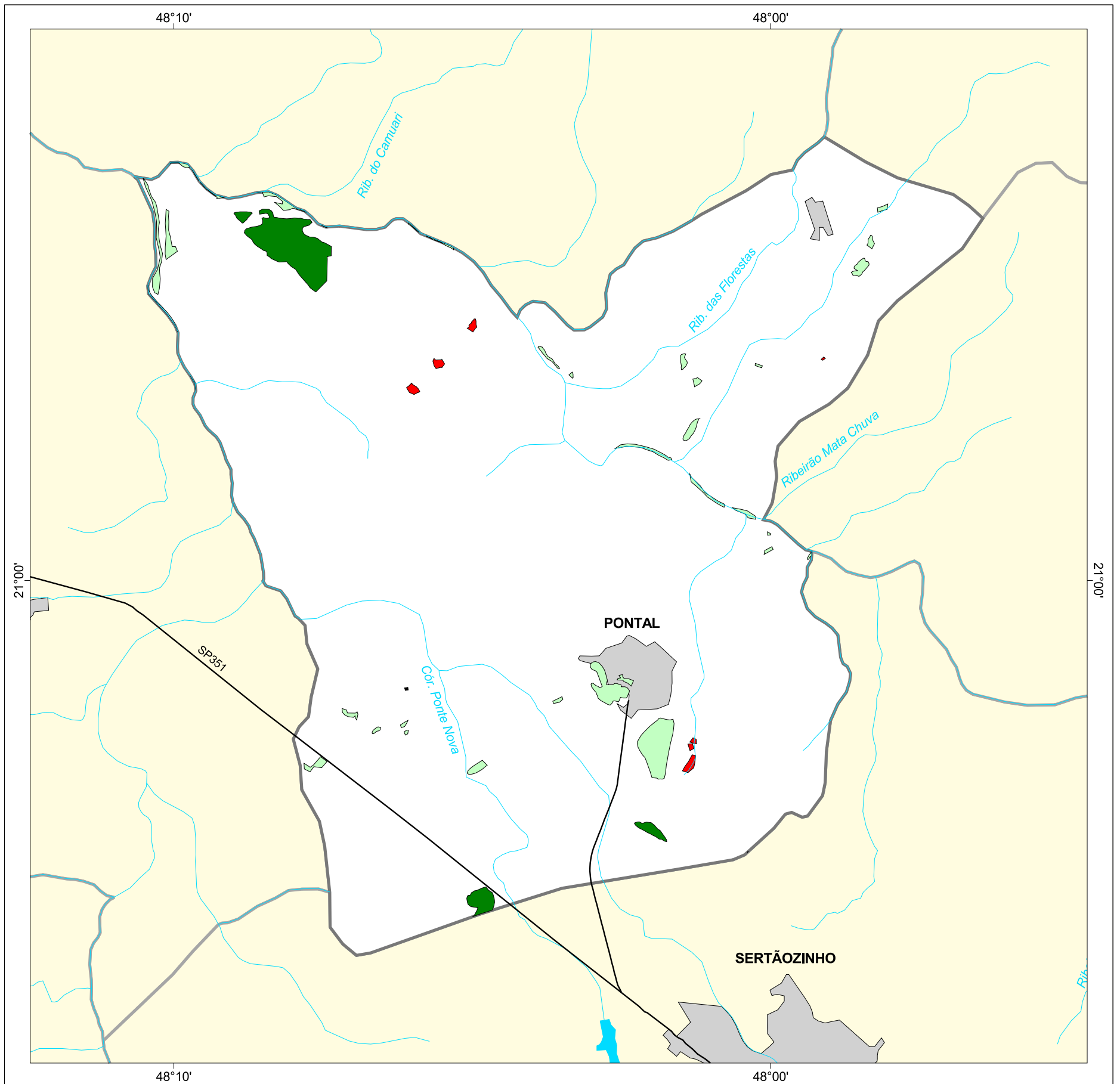

# MAPA FLORESTAL DOS MUNICÍPIOS DO ESTADO DE SÃO PAULO

## PONTAL



### cobertura vegetal

- mata
- capoeira
- cerrado
- cerradão
- campo cerrado
- campo
- vegetação de várzea
- mangue
- restinga
- vegetação não identificada
- reflorestamento

- curso d'água
- represa
- limite municipal
- vias de circulação
- área urbana
- Unidade de Conservação

Cobertura Vegetal	área (ha)	% *
mata	385,74	1,02
capoeira	405,06	1,07
vegetação de várzea	5,48	0,01
vegetação não classificada	0,75	0,00
<b>TOTAL</b>	<b>797,03</b>	<b>2,10</b>
reflorestamento	36,30	0,10

\* (em relação a área do município)

área do município: 24.600 ha

Localização no Estado de São Paulo  
Unidades de Gerenciamento dos Recursos Hídricos

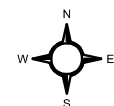

1:140.000

0 1 km



SECRETARIA DO  
MEIO AMBIENTE

