

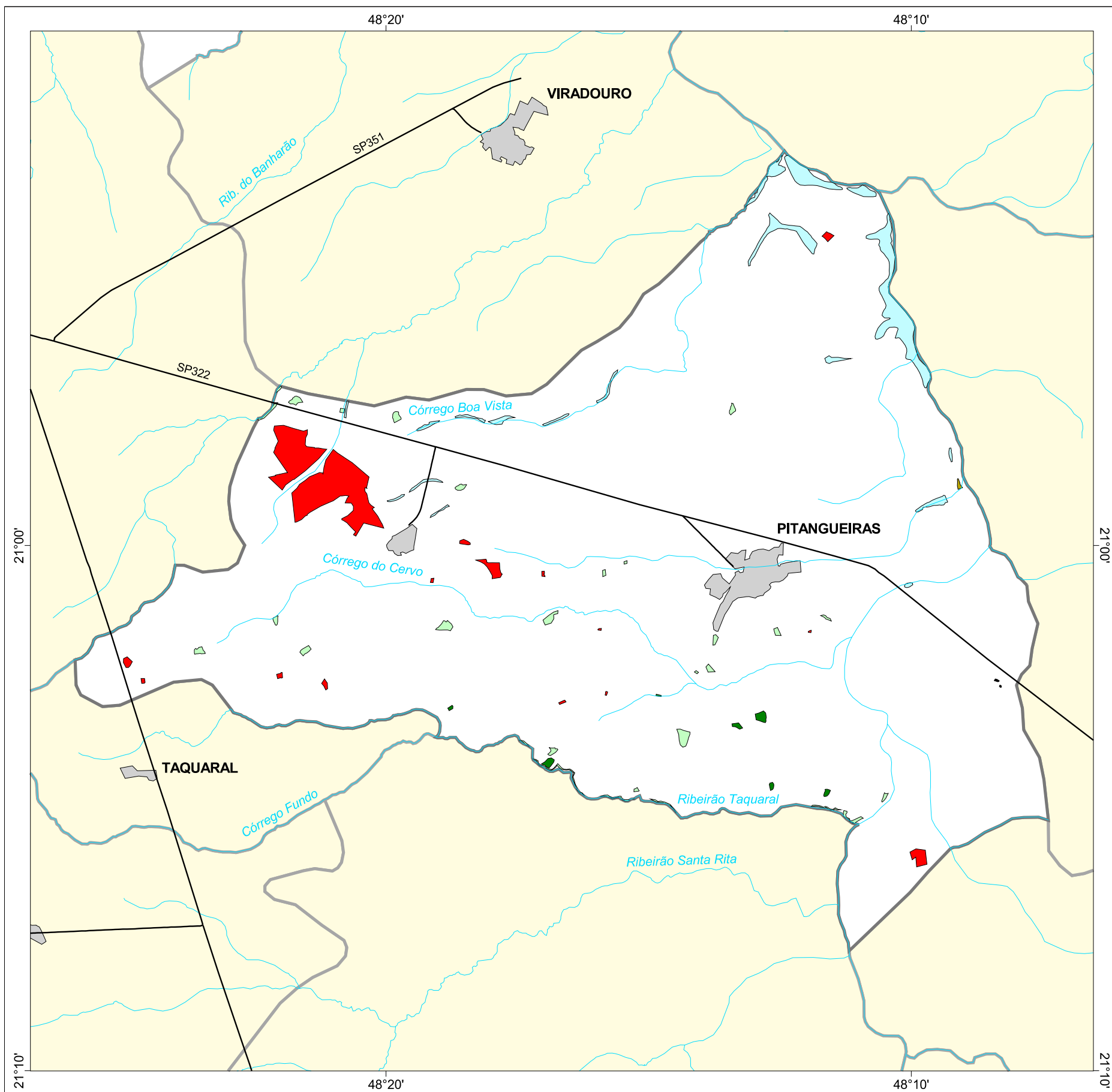

MAPA FLORESTAL DOS MUNICÍPIOS DO ESTADO DE SÃO PAULO

PITANGUEIRAS



cobertura vegetal

- mata
- capoeira
- cerrado
- cerradão
- campo cerrado
- campo
- vegetação de várzea
- mangue
- restinga
- vegetação não identificada
- reflorestamento

- curso d'água
- represa
- limite municipal
- vias de circulação
- área urbana
- Unidade de Conservação

Cobertura Vegetal	área (ha)	% *
mata	32,53	0,07
capoeira	143,51	0,33
cerrado	3,16	0,01
vegetação de várzea	536,13	1,22
vegetação não classificada	1,34	0,00
TOTAL	716,67	1,63
reflorestamento	604,80	1,37

* (em relação a área do município)

área do município: 44.000 ha

Localização no Estado de São Paulo
Unidades de Gerenciamento dos Recursos Hídricos

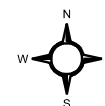

1:160.000

0 1 km



SECRETARIA DO
MEIO AMBIENTE

